# ПРАВИЛА ЗЕМЛЕПОЛЬЗОВАНИЯ И ЗАСТРОЙКИ МУНИЦИПАЛЬНОГО ОБРАЗОВАНИЯ «ГОРОД УСОЛЬ-СИБИРСКОЕ»

**Карта градостроительного зонирования территории.**

**М 1 : 10 000**

Приложение № 1
к Правилам землепользования и застройки
муниципального образования
«город Усолье-Сибирское»

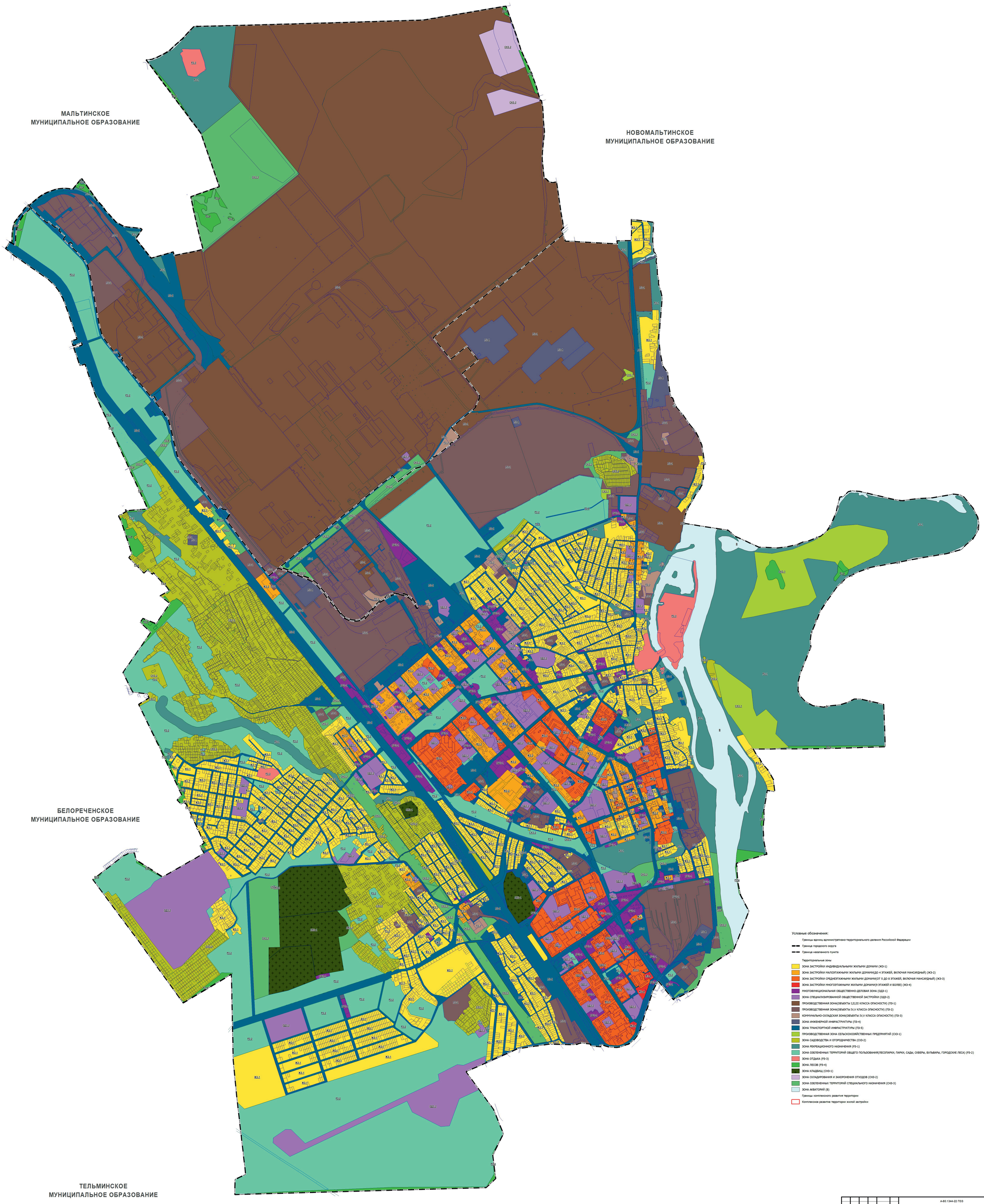


Условные обозначения:

Границы единиц административно-территориального деления Российской Федерации

Граница городского округа

Граница населенного пункта

Территориальные зоны

- ЗОНА ЗАСТРОЙКИ ИНДИВИДУАЛЬНЫМИ ЖИЛЫМИ ДОМАМИ (ЖЗ-1)
- ЗОНА ЗАСТРОЙКИ МАЛОЭТАЖНЫМИ ЖИЛЫМИ ДОМАМИ(ДО 4 ЭТАЖЕЙ, ВКЛЮЧАЯ МАНСАРДНЫЙ) (ЖЗ-2)
- ЗОНА ЗАСТРОЙКИ СРЕДНЕЭТАЖНЫМИ ЖИЛЫМИ ДОМАМИ(ОТ 5 ДО 8 ЭТАЖЕЙ, ВКЛЮЧАЯ МАНСАРДНЫЙ) (ЖЗ-3)
- ЗОНА ЗАСТРОЙКИ МНОГОЭТАЖНЫМИ ЖИЛЫМИ ДОМАМИ(9 ЭТАЖЕЙ И БОЛЕЕ) (ЖЗ-4)
- МНОГОФУНКЦИОНАЛЬНАЯ ОБЩЕСТВЕННО-ДЕЛОВАЯ ЗОНА (ОДЗ-1)
- ЗОНА СПЕЦИАЛИЗИРОВАННОЙ ОБЩЕСТВЕННОЙ ЗАСТРОЙКИ (ОДЗ-2)
- ПРОИЗВОДСТВЕННАЯ ЗОНА(ОБЪЕКТЫ I,II,III КЛАССА ОПАСНОСТИ) (ПЗ-1)
- ПРОИЗВОДСТВЕННАЯ ЗОНА(ОБЪЕКТЫ IV,V КЛАССА ОПАСНОСТИ) (ПЗ-2)
- КОММУНАЛЬНО-СКЛАДСКАЯ ЗОНА(ОБЪЕКТЫ IV,V КЛАССА ОПАСНОСТИ) (ПЗ-3)
- ЗОНА ИНЖЕНЕРНОЙ ИНФРАСТРУКТУРЫ (ПЗ-4)
- ЗОНА ТРАНСПОРТНОЙ ИНФРАСТРУКТУРЫ (ПЗ-5)
- ПРОИЗВОДСТВЕННАЯ ЗОНА СЕЛЬСКОХОЗЯЙСТВЕННЫХ ПРЕДПРИЯТИЙ (СХЗ-1)
- ЗОНА САДОВОДСТВА И ОГОРОДНИЧЕСТВА (СХЗ-2)
- ЗОНА РЕКРЕАЦИОННОГО НАЗНАЧЕНИЯ (РЗ-1)
- ЗОНА ОЗЕЛЕНЕННЫХ ТЕРРИТОРИЙ ОБЩЕГО ПОЛЬЗОВАНИЯ(ЛЕСОПАРКИ, ПАРКИ, САДЫ, СКВЕРЫ, БУЛЬВАРЫ, ГОРОДСКИЕ ЛЕСА) (РЗ-2)
- ЗОНА ОТДЫХА (РЗ-3)
- ЗОНА ЛЕСОВ (РЗ-4)
- ЗОНА КЛАДБИЩ (СНЗ-1)
- ЗОНА СКЛАДИРОВАНИЯ И ЗАХОРОНЕНИЯ ОТХОДОВ (СНЗ-2)
- ЗОНА ОЗЕЛЕНЕННЫХ ТЕРРИТОРИЙ СПЕЦИАЛЬНОГО НАЗНАЧЕНИЯ (СНЗ-3)
- ЗОНА АКВАТОРИЙ (В)

Границы комплексного развития территории

- Комплексное развитие территории жилой застройки

| | | | | | | | | | |
|---|---|---|---|---|---|---|---|---|---|
| | | | | | | А-80.1344-22 ПЗЗ | | | |
| Изм. | Кол.уч. | Лист | № док. | Подп. | Дата | Администрация города Усолье-Сибирское | | | |
| Директор | | Гребенщиков | | | | Внесение изменений в Правила землепользования и застройки муниципального образования «город Усолье-Сибирское» | Стадия | Лист | Листов |
| ГАП | | Гребенщиков | | | | | П | 1 | 2 |
| ГИП | | Карпова | | | | Карта градостроительного зонирования территории. М 1 : 10 000 | АРХИВ | | |
| Разработал | | Гантер | | | | | | | |
| Н. контр. | | Пешкова | | | | | | | |

1:10 x 1:200 мм