

ОПИСАНИЕ МЕСТОПОЛОЖЕНИЯ ГРАНИЦ

Зона транспортной инфраструктуры (ПЗ-5) г. Усолье-Сибирское Иркутской области

(наименование объекта, местоположение границ которого описано (далее - объект))

Раздел 1

Сведения об объекте

№ п/п	Характеристики объекта	Описание характеристик
1	2	3
1.	Местоположение объекта	Иркутская область, район Усольский
2.	Площадь объекта +/- величина погрешности определения площади (Р +/- Дельта Р)	710621 +/- 2950 м²
3.	Иные характеристики объекта	-

Раздел 2

Сведения о местоположении границ объекта

1. Система координат МСК-38, зона 3

2. Сведения о характерных точках границ объекта

Обозначение характерных точек границ	Координаты, м		Метод определения координат характерной точки	Средняя квадратическая погрешность положения характерной точки (Mt), м	Описание обозначения точки на местности (при наличии)
	X	Y			
1	2	3	4	5	6
1	440484.15	3288107.44	Картометрический метод	1.00	-
2	440484.14	3288107.43	Картометрический метод	1.00	-
3	440490.73	3288097.91	Картометрический метод	1.00	-
4	440474.05	3288080.68	Картометрический метод	1.00	-
5	440466.93	3288086.35	Картометрический метод	1.00	-
6	440456.95	3288073.67	Картометрический метод	1.00	-
7	440597.41	3287959.11	Картометрический метод	1.00	-
8	440498.18	3287837.46	Картометрический метод	1.00	-
9	440454.24	3287815.23	Картометрический метод	1.00	-
10	440453.35	3287814.13	Картометрический метод	1.00	-
11	440473.38	3287797.02	Картометрический метод	1.00	-
12	440493.41	3287779.90	Картометрический метод	1.00	-
13	440505.16	3287769.86	Картометрический метод	1.00	-
14	440506.87	3287766.43	Картометрический метод	1.00	-
15	440507.14	3287764.71	Картометрический метод	1.00	-
16	440592.15	3287774.52	Картометрический метод	1.00	-
17	440631.04	3287771.45	Картометрический метод	1.00	-
18	440662.89	3287762.23	Картометрический метод	1.00	-
19	440708.86	3287739.25	Картометрический метод	1.00	-
20	440810.04	3287658.28	Картометрический метод	1.00	-
21	440794.97	3287639.54	Картометрический метод	1.00	-
22	440824.79	3287614.63	Картометрический метод	1.00	-

2. Сведения о характерных точках границ объекта					
Обозначение характерных точек границ	Координаты, м		Метод определения координат характерной точки	Средняя квадратическая погрешность положения характерной точки (Mt), м	Описание обозначения точки на местности (при наличии)
	X	Y			
1	2	3	4	5	6
23	440864.34	3287584.96	Картометрический метод	1.00	-
24	440869.99	3287592.85	Картометрический метод	1.00	-
25	440919.46	3287553.72	Картометрический метод	1.00	-
26	440926.68	3287562.69	Картометрический метод	1.00	-
27	440952.67	3287541.44	Картометрический метод	1.00	-
28	440975.61	3287524.58	Картометрический метод	1.00	-
29	440996.18	3287511.02	Картометрический метод	1.00	-
30	441019.75	3287498.87	Картометрический метод	1.00	-
31	441084.05	3287467.00	Картометрический метод	1.00	-
32	441107.98	3287451.95	Картометрический метод	1.00	-
33	441167.17	3287405.19	Картометрический метод	1.00	-
34	441202.91	3287375.73	Картометрический метод	1.00	-
35	441341.21	3287260.49	Картометрический метод	1.00	-
36	441370.94	3287228.34	Картометрический метод	1.00	-
37	441378.73	3287220.37	Картометрический метод	1.00	-
38	441386.58	3287212.32	Картометрический метод	1.00	-
39	441415.38	3287182.79	Картометрический метод	1.00	-
40	441444.52	3287160.85	Картометрический метод	1.00	-
41	441467.92	3287145.13	Картометрический метод	1.00	-
42	441493.69	3287131.98	Картометрический метод	1.00	-
43	441546.87	3287118.60	Картометрический метод	1.00	-
44	441585.50	3287107.39	Картометрический метод	1.00	-
45	441607.00	3287099.24	Картометрический метод	1.00	-
46	441628.26	3287087.58	Картометрический метод	1.00	-
47	441644.34	3287076.85	Картометрический метод	1.00	-

2. Сведения о характерных точках границ объекта					
Обозначение характерных точек границ	Координаты, м		Метод определения координат характерной точки	Средняя квадратическая погрешность положения характерной точки (Mt), м	Описание обозначения точки на местности (при наличии)
	X	Y			
1	2	3	4	5	6
48	441638.50	3287067.81	Картометрический метод	1.00	-
49	441646.67	3287061.50	Картометрический метод	1.00	-
50	441710.52	3287014.71	Картометрический метод	1.00	-
51	441743.68	3286994.68	Картометрический метод	1.00	-
52	441809.52	3286961.71	Картометрический метод	1.00	-
53	441851.09	3286935.28	Картометрический метод	1.00	-
54	441918.34	3286901.30	Картометрический метод	1.00	-
55	441983.94	3286857.82	Картометрический метод	1.00	-
56	442036.97	3286821.73	Картометрический метод	1.00	-
57	442079.41	3286789.45	Картометрический метод	1.00	-
58	442133.52	3286733.54	Картометрический метод	1.00	-
59	442316.95	3286587.01	Картометрический метод	1.00	-
60	442319.43	3286585.03	Картометрический метод	1.00	-
61	442364.61	3286540.74	Картометрический метод	1.00	-
62	442409.17	3286480.66	Картометрический метод	1.00	-
63	442246.09	3286600.85	Картометрический метод	1.00	-
64	442223.78	3286619.05	Картометрический метод	1.00	-
65	442214.00	3286617.35	Картометрический метод	1.00	-
66	442191.41	3286622.87	Картометрический метод	1.00	-
67	442051.77	3286736.43	Картометрический метод	1.00	-
68	441973.18	3286798.28	Картометрический метод	1.00	-
69	441932.23	3286827.17	Картометрический метод	1.00	-
70	441888.75	3286852.95	Картометрический метод	1.00	-
71	441837.20	3286868.87	Картометрический метод	1.00	-
72	441820.15	3286868.90	Картометрический метод	1.00	-

2. Сведения о характерных точках границ объекта					
Обозначение характерных точек границ	Координаты, м		Метод определения координат характерной точки	Средняя квадратическая погрешность положения характерной точки (Mt), м	Описание обозначения точки на местности (при наличии)
	X	Y			
1	2	3	4	5	6
73	441796.71	3286858.35	Картометрический метод	1.00	-
74	441770.78	3286833.69	Картометрический метод	1.00	-
75	441742.37	3286802.02	Картометрический метод	1.00	-
76	441740.34	3286798.54	Картометрический метод	1.00	-
77	441728.02	3286810.03	Картометрический метод	1.00	-
78	441727.02	3286810.85	Картометрический метод	1.00	-
79	441552.83	3286953.68	Картометрический метод	1.00	-
80	441510.34	3286988.52	Картометрический метод	1.00	-
81	441394.34	3287083.63	Картометрический метод	1.00	-
82	441327.47	3287137.19	Картометрический метод	1.00	-
83	441324.68	3287139.42	Картометрический метод	1.00	-
84	441250.20	3287198.93	Картометрический метод	1.00	-
85	441037.10	3287369.20	Картометрический метод	1.00	-
86	440867.86	3287504.42	Картометрический метод	1.00	-
87	440716.25	3287625.56	Картометрический метод	1.00	-
88	440710.45	3287630.19	Картометрический метод	1.00	-
89	440697.66	3287640.41	Картометрический метод	1.00	-
90	440637.96	3287688.11	Картометрический метод	1.00	-
91	440626.13	3287697.56	Картометрический метод	1.00	-
92	440578.11	3287697.43	Картометрический метод	1.00	-
93	440577.15	3287697.25	Картометрический метод	1.00	-
94	440568.76	3287695.68	Картометрический метод	1.00	-
95	440494.81	3287610.25	Картометрический метод	1.00	-
96	440486.48	3287599.39	Картометрический метод	1.00	-
97	440431.02	3287532.45	Картометрический метод	1.00	-

2. Сведения о характерных точках границ объекта					
Обозначение характерных точек границ	Координаты, м		Метод определения координат характерной точки	Средняя квадратическая погрешность положения характерной точки (Mt), м	Описание обозначения точки на местности (при наличии)
	X	Y			
1	2	3	4	5	6
98	440406.90	3287503.31	Картометрический метод	1.00	-
99	440400.90	3287495.26	Картометрический метод	1.00	-
100	440236.43	3287296.72	Картометрический метод	1.00	-
101	440229.79	3287298.04	Картометрический метод	1.00	-
102	440144.88	3287196.70	Картометрический метод	1.00	-
103	440157.88	3287186.31	Картометрический метод	1.00	-
104	440171.30	3287175.59	Картометрический метод	1.00	-
105	440170.04	3287180.50	Картометрический метод	1.00	-
106	440170.49	3287183.68	Картометрический метод	1.00	-
107	440173.22	3287189.35	Картометрический метод	1.00	-
108	440178.52	3287195.74	Картометрический метод	1.00	-
109	440416.69	3287482.92	Картометрический метод	1.00	-
110	440423.11	3287490.58	Картометрический метод	1.00	-
111	440428.99	3287497.00	Картометрический метод	1.00	-
112	440504.93	3287584.05	Картометрический метод	1.00	-
113	440513.88	3287594.30	Картометрический метод	1.00	-
114	440556.52	3287643.18	Картометрический метод	1.00	-
115	440575.92	3287665.42	Картометрический метод	1.00	-
116	440582.13	3287672.54	Картометрический метод	1.00	-
117	440587.09	3287676.65	Картометрический метод	1.00	-
118	440589.55	3287678.69	Картометрический метод	1.00	-
119	440613.88	3287679.25	Картометрический метод	1.00	-
120	440674.56	3287630.04	Картометрический метод	1.00	-
121	440684.05	3287622.35	Картометрический метод	1.00	-
122	440685.39	3287623.93	Картометрический метод	1.00	-

2. Сведения о характерных точках границ объекта					
Обозначение характерных точек границ	Координаты, м		Метод определения координат характерной точки	Средняя квадратическая погрешность положения характерной точки (Mt), м	Описание обозначения точки на местности (при наличии)
	X	Y			
1	2	3	4	5	6
123	440754.09	3287568.09	Картометрический метод	1.00	-
124	440752.74	3287566.35	Картометрический метод	1.00	-
125	440834.98	3287500.79	Картометрический метод	1.00	-
126	440886.62	3287459.63	Картометрический метод	1.00	-
127	440886.63	3287459.62	Картометрический метод	1.00	-
128	440957.43	3287403.18	Картометрический метод	1.00	-
129	441047.21	3287331.62	Картометрический метод	1.00	-
130	441109.46	3287282.00	Картометрический метод	1.00	-
131	441115.65	3287276.84	Картометрический метод	1.00	-
132	441174.98	3287227.39	Картометрический метод	1.00	-
133	441259.51	3287157.84	Картометрический метод	1.00	-
134	441298.10	3287125.22	Картометрический метод	1.00	-
135	441364.66	3287070.82	Картометрический метод	1.00	-
136	441369.08	3287067.38	Картометрический метод	1.00	-
137	441376.87	3287061.47	Картометрический метод	1.00	-
138	441388.26	3287052.82	Картометрический метод	1.00	-
139	441427.60	3287021.58	Картометрический метод	1.00	-
140	441462.61	3286993.78	Картометрический метод	1.00	-
141	441479.60	3286980.29	Картометрический метод	1.00	-
142	441480.75	3286979.38	Картометрический метод	1.00	-
143	441494.76	3286968.26	Картометрический метод	1.00	-
144	441815.82	3286696.63	Картометрический метод	1.00	-
145	441817.11	3286665.68	Картометрический метод	1.00	-
146	441710.63	3286536.82	Картометрический метод	1.00	-
147	441697.99	3286521.60	Картометрический метод	1.00	-

2. Сведения о характерных точках границ объекта					
Обозначение характерных точек границ	Координаты, м		Метод определения координат характерной точки	Средняя квадратическая погрешность положения характерной точки (Mt), м	Описание обозначения точки на местности (при наличии)
	X	Y			
1	2	3	4	5	6
148	441669.29	3286487.04	Картометрический метод	1.00	-
149	441654.88	3286472.23	Картометрический метод	1.00	-
150	441647.10	3286467.48	Картометрический метод	1.00	-
151	441660.24	3286462.14	Картометрический метод	1.00	-
152	441690.29	3286445.28	Картометрический метод	1.00	-
153	441715.37	3286426.57	Картометрический метод	1.00	-
154	441741.74	3286403.79	Картометрический метод	1.00	-
155	441778.86	3286368.41	Картометрический метод	1.00	-
156	441862.22	3286282.96	Картометрический метод	1.00	-
157	441864.38	3286280.55	Картометрический метод	1.00	-
158	441877.79	3286284.37	Картометрический метод	1.00	-
159	441891.97	3286298.45	Картометрический метод	1.00	-
160	441912.77	3286276.60	Картометрический метод	1.00	-
161	441898.59	3286262.47	Картометрический метод	1.00	-
162	441894.25	3286247.16	Картометрический метод	1.00	-
163	441904.08	3286237.27	Картометрический метод	1.00	-
164	441946.20	3286194.56	Картометрический метод	1.00	-
165	441952.10	3286199.24	Картометрический метод	1.00	-
166	441971.77	3286214.86	Картометрический метод	1.00	-
167	441974.92	3286217.37	Картометрический метод	1.00	-
168	441975.64	3286217.94	Картометрический метод	1.00	-
169	442043.37	3286144.48	Картометрический метод	1.00	-
170	442060.23	3286157.93	Картометрический метод	1.00	-
171	442093.52	3286116.96	Картометрический метод	1.00	-
172	442075.81	3286101.56	Картометрический метод	1.00	-

2. Сведения о характерных точках границ объекта					
Обозначение характерных точек границ	Координаты, м		Метод определения координат характерной точки	Средняя квадратическая погрешность положения характерной точки (Mt), м	Описание обозначения точки на местности (при наличии)
	X	Y			
1	2	3	4	5	6
173	442144.60	3286029.41	Картометрический метод	1.00	-
174	442126.63	3286012.22	Картометрический метод	1.00	-
175	442138.25	3285997.22	Картометрический метод	1.00	-
176	442238.51	3285893.04	Картометрический метод	1.00	-
177	442310.61	3285818.75	Картометрический метод	1.00	-
178	442311.29	3285817.47	Картометрический метод	1.00	-
179	442313.36	3285814.47	Картометрический метод	1.00	-
180	442315.01	3285812.54	Картометрический метод	1.00	-
181	442316.98	3285810.68	Картометрический метод	1.00	-
182	442318.90	3285809.20	Картометрический метод	1.00	-
183	442321.05	3285808.26	Картометрический метод	1.00	-
184	442326.83	3285803.80	Картометрический метод	1.00	-
185	442362.00	3285845.39	Картометрический метод	1.00	-
186	442396.04	3285884.27	Картометрический метод	1.00	-
187	442413.50	3285906.28	Картометрический метод	1.00	-
188	442438.74	3285941.20	Картометрический метод	1.00	-
189	442462.66	3285980.83	Картометрический метод	1.00	-
190	442478.22	3286016.48	Картометрический метод	1.00	-
191	442494.80	3286058.89	Картометрический метод	1.00	-
192	442508.89	3286101.89	Картометрический метод	1.00	-
193	442517.55	3286143.56	Картометрический метод	1.00	-
194	442522.09	3286182.89	Картометрический метод	1.00	-
195	442522.45	3286194.42	Картометрический метод	1.00	-
196	442523.12	3286215.91	Картометрический метод	1.00	-
197	442519.31	3286256.26	Картометрический метод	1.00	-

2. Сведения о характерных точках границ объекта					
Обозначение характерных точек границ	Координаты, м		Метод определения координат характерной точки	Средняя квадратическая погрешность положения характерной точки (Mt), м	Описание обозначения точки на местности (при наличии)
	X	Y			
1	2	3	4	5	6
198	442513.00	3286303.37	Картометрический метод	1.00	-
199	442504.34	3286346.07	Картометрический метод	1.00	-
200	442498.18	3286368.52	Картометрический метод	1.00	-
201	442484.53	3286406.97	Картометрический метод	1.00	-
202	442460.02	3286458.47	Картометрический метод	1.00	-
203	442441.68	3286491.05	Картометрический метод	1.00	-
204	442422.31	3286518.93	Картометрический метод	1.00	-
205	442398.98	3286543.00	Картометрический метод	1.00	-
206	442376.53	3286563.98	Картометрический метод	1.00	-
207	442387.56	3286578.13	Картометрический метод	1.00	-
208	442314.99	3286645.71	Картометрический метод	1.00	-
209	442266.40	3286677.30	Картометрический метод	1.00	-
210	442228.16	3286715.06	Картометрический метод	1.00	-
211	442137.82	3286794.47	Картометрический метод	1.00	-
212	442121.16	3286825.00	Картометрический метод	1.00	-
213	442121.03	3286825.24	Картометрический метод	1.00	-
214	442118.72	3286827.59	Картометрический метод	1.00	-
215	442117.76	3286831.23	Картометрический метод	1.00	-
216	442117.65	3286831.44	Картометрический метод	1.00	-
217	442085.06	3286891.14	Картометрический метод	1.00	-
218	442076.97	3286986.42	Картометрический метод	1.00	-
219	442064.98	3287080.08	Картометрический метод	1.00	-
220	442055.01	3287090.79	Картометрический метод	1.00	-
221	442035.98	3287077.76	Картометрический метод	1.00	-
222	442031.64	3287066.05	Картометрический метод	1.00	-

2. Сведения о характерных точках границ объекта					
Обозначение характерных точек границ	Координаты, м		Метод определения координат характерной точки	Средняя квадратическая погрешность положения характерной точки (Mt), м	Описание обозначения точки на местности (при наличии)
	X	Y			
1	2	3	4	5	6
223	442033.81	3286996.65	Картометрический метод	1.00	-
224	442036.16	3286976.61	Картометрический метод	1.00	-
225	442045.33	3286898.21	Картометрический метод	1.00	-
226	441979.20	3286992.44	Картометрический метод	1.00	-
227	441958.29	3287016.69	Картометрический метод	1.00	-
228	441954.02	3287021.64	Картометрический метод	1.00	-
229	441925.59	3287037.81	Картометрический метод	1.00	-
230	441829.82	3287114.29	Картометрический метод	1.00	-
231	441728.38	3287195.12	Картометрический метод	1.00	-
232	441728.78	3287196.55	Картометрический метод	1.00	-
233	441725.34	3287197.40	Картометрический метод	1.00	-
234	441517.68	3287362.56	Картометрический метод	1.00	-
235	441491.46	3287380.28	Картометрический метод	1.00	-
236	441461.65	3287395.18	Картометрический метод	1.00	-
237	441436.56	3287410.84	Картометрический метод	1.00	-
238	441759.17	3287304.75	Картометрический метод	1.00	-
239	441800.34	3287446.98	Картометрический метод	1.00	-
240	441797.98	3287447.50	Картометрический метод	1.00	-
241	441759.49	3287455.81	Картометрический метод	1.00	-
242	441759.54	3287456.03	Картометрический метод	1.00	-
243	441759.46	3287456.05	Картометрический метод	1.00	-
244	441657.08	3287476.56	Картометрический метод	1.00	-
245	441560.92	3287496.18	Картометрический метод	1.00	-
246	441460.63	3287517.04	Картометрический метод	1.00	-
247	441360.46	3287538.34	Картометрический метод	1.00	-

2. Сведения о характерных точках границ объекта					
Обозначение характерных точек границ	Координаты, м		Метод определения координат характерной точки	Средняя квадратическая погрешность положения характерной точки (Mt), м	Описание обозначения точки на местности (при наличии)
	X	Y			
1	2	3	4	5	6
248	441257.67	3287559.39	Картометрический метод	1.00	-
249	441257.39	3287564.49	Картометрический метод	1.00	-
250	441257.00	3287569.20	Картометрический метод	1.00	-
251	441256.52	3287578.43	Картометрический метод	1.00	-
252	441209.64	3287573.50	Картометрический метод	1.00	-
253	441187.99	3287575.32	Картометрический метод	1.00	-
254	441162.69	3287583.42	Картометрический метод	1.00	-
255	441131.16	3287597.94	Картометрический метод	1.00	-
256	441100.23	3287617.94	Картометрический метод	1.00	-
257	441054.83	3287652.67	Картометрический метод	1.00	-
258	440924.14	3287756.01	Картометрический метод	1.00	-
259	440892.67	3287793.03	Картометрический метод	1.00	-
260	440859.15	3287846.73	Картометрический метод	1.00	-
261	440836.55	3287901.04	Картометрический метод	1.00	-
262	440805.28	3287974.63	Картометрический метод	1.00	-
263	440802.17	3287977.20	Картометрический метод	1.00	-
264	440791.26	3287986.20	Картометрический метод	1.00	-
265	440767.07	3287958.96	Картометрический метод	1.00	-
266	440682.72	3288032.99	Картометрический метод	1.00	-
267	440658.90	3288010.25	Картометрический метод	1.00	-
268	440646.59	3287995.08	Картометрический метод	1.00	-
269	440656.54	3287986.89	Картометрический метод	1.00	-
270	440651.94	3287981.15	Картометрический метод	1.00	-
271	440641.99	3287989.28	Картометрический метод	1.00	-
272	440637.39	3287983.74	Картометрический метод	1.00	-

2. Сведения о характерных точках границ объекта					
Обозначение характерных точек границ	Координаты, м		Метод определения координат характерной точки	Средняя квадратическая погрешность положения характерной точки (Mt), м	Описание обозначения точки на местности (при наличии)
	X	Y			
1	2	3	4	5	6
273	440625.41	3287994.00	Картометрический метод	1.00	-
274	440542.17	3288061.69	Картометрический метод	1.00	-
275	440516.46	3288078.27	Картометрический метод	1.00	-
276	440504.06	3288090.75	Картометрический метод	1.00	-
277	440490.17	3288112.73	Картометрический метод	1.00	-
1	440484.15	3288107.44	Картометрический метод	1.00	-
278	441787.97	3286835.52	Картометрический метод	1.00	-
279	441779.07	3286825.44	Картометрический метод	1.00	-
280	441749.30	3286790.06	Картометрический метод	1.00	-
281	441834.52	3286720.51	Картометрический метод	1.00	-
282	441835.67	3286719.56	Картометрический метод	1.00	-
283	441870.49	3286691.14	Картометрический метод	1.00	-
284	441794.07	3286598.00	Картометрический метод	1.00	-
285	441740.48	3286533.18	Картометрический метод	1.00	-
286	441741.22	3286520.90	Картометрический метод	1.00	-
287	441765.09	3286500.45	Картометрический метод	1.00	-
288	441869.55	3286412.52	Картометрический метод	1.00	-
289	441896.53	3286389.81	Картометрический метод	1.00	-
290	441874.23	3286363.85	Картометрический метод	1.00	-
291	441870.08	3286359.00	Картометрический метод	1.00	-
292	442046.75	3286196.26	Картометрический метод	1.00	-
293	442129.73	3286115.75	Картометрический метод	1.00	-
294	442139.66	3286108.05	Картометрический метод	1.00	-
295	442147.24	3286102.18	Картометрический метод	1.00	-
296	442200.11	3286170.91	Картометрический метод	1.00	-

2. Сведения о характерных точках границ объекта					
Обозначение характерных точек границ	Координаты, м		Метод определения координат характерной точки	Средняя квадратическая погрешность положения характерной точки (Mt), м	Описание обозначения точки на местности (при наличии)
	X	Y			
1	2	3	4	5	6
297	442184.13	3286183.21	Картометрический метод	1.00	-
298	442189.92	3286190.79	Картометрический метод	1.00	-
299	442208.79	3286175.31	Картометрический метод	1.00	-
300	442245.69	3286218.67	Картометрический метод	1.00	-
301	442272.66	3286250.06	Картометрический метод	1.00	-
302	442258.45	3286280.46	Картометрический метод	1.00	-
303	442269.11	3286294.41	Картометрический метод	1.00	-
304	442275.76	3286303.09	Картометрический метод	1.00	-
305	442312.26	3286275.59	Картометрический метод	1.00	-
306	442268.96	3286217.21	Картометрический метод	1.00	-
307	442238.04	3286177.91	Картометрический метод	1.00	-
308	442221.00	3286155.75	Картометрический метод	1.00	-
309	442211.69	3286143.99	Картометрический метод	1.00	-
310	442172.39	3286094.35	Картометрический метод	1.00	-
311	442193.25	3286073.48	Картометрический метод	1.00	-
312	442280.29	3285983.79	Картометрический метод	1.00	-
313	442251.59	3285955.92	Картометрический метод	1.00	-
314	442313.34	3285892.35	Картометрический метод	1.00	-
315	442349.21	3285983.83	Картометрический метод	1.00	-
316	442367.64	3286008.65	Картометрический метод	1.00	-
317	442394.91	3286045.37	Картометрический метод	1.00	-
318	442411.77	3286060.54	Картометрический метод	1.00	-
319	442440.97	3286133.20	Картометрический метод	1.00	-
320	442449.86	3286159.23	Картометрический метод	1.00	-
321	442449.87	3286159.24	Картометрический метод	1.00	-

2. Сведения о характерных точках границ объекта					
Обозначение характерных точек границ	Координаты, м		Метод определения координат характерной точки	Средняя квадратическая погрешность положения характерной точки (Mt), м	Описание обозначения точки на местности (при наличии)
	X	Y			
1	2	3	4	5	6
322	442453.80	3286170.76	Картометрический метод	1.00	-
323	442454.96	3286206.89	Картометрический метод	1.00	-
324	442454.42	3286209.87	Картометрический метод	1.00	-
325	442447.67	3286247.07	Картометрический метод	1.00	-
326	442432.38	3286282.04	Картометрический метод	1.00	-
327	442424.09	3286298.78	Картометрический метод	1.00	-
328	442423.00	3286300.98	Картометрический метод	1.00	-
329	442420.82	3286309.30	Картометрический метод	1.00	-
330	442415.88	3286313.33	Картометрический метод	1.00	-
331	442432.76	3286333.43	Картометрический метод	1.00	-
332	442441.96	3286319.09	Картометрический метод	1.00	-
333	442461.28	3286281.27	Картометрический метод	1.00	-
334	442474.33	3286241.77	Картометрический метод	1.00	-
335	442461.93	3286349.22	Картометрический метод	1.00	-
336	442439.62	3286420.96	Картометрический метод	1.00	-
337	442434.05	3286431.88	Картометрический метод	1.00	-
338	442394.94	3286459.36	Картометрический метод	1.00	-
339	442343.09	3286497.81	Картометрический метод	1.00	-
340	442232.44	3286579.84	Картометрический метод	1.00	-
341	442108.35	3286672.33	Картометрический метод	1.00	-
342	442107.56	3286673.22	Картометрический метод	1.00	-
343	442105.08	3286674.28	Картометрический метод	1.00	-
344	442102.24	3286677.00	Картометрический метод	1.00	-
345	442102.15	3286677.30	Картометрический метод	1.00	-
346	442105.01	3286680.74	Картометрический метод	1.00	-

2. Сведения о характерных точках границ объекта					
Обозначение характерных точек границ	Координаты, м		Метод определения координат характерной точки	Средняя квадратическая погрешность положения характерной точки (Mt), м	Описание обозначения точки на местности (при наличии)
	X	Y			
1	2	3	4	5	6
347	442001.19	3286762.96	Картометрический метод	1.00	-
348	441941.31	3286806.56	Картометрический метод	1.00	-
349	441899.76	3286834.35	Картометрический метод	1.00	-
350	441862.45	3286847.27	Картометрический метод	1.00	-
351	441827.01	3286856.09	Картометрический метод	1.00	-
278	441787.97	3286835.52	Картометрический метод	1.00	-
352	439895.08	3292749.54	Картометрический метод	1.00	-
353	439862.38	3292742.80	Картометрический метод	1.00	-
354	439832.25	3292732.14	Картометрический метод	1.00	-
355	439808.80	3292719.72	Картометрический метод	1.00	-
356	439786.10	3292697.23	Картометрический метод	1.00	-
357	439773.96	3292680.95	Картометрический метод	1.00	-
358	439771.66	3292675.95	Картометрический метод	1.00	-
359	439746.65	3292636.90	Картометрический метод	1.00	-
360	439739.08	3292640.29	Картометрический метод	1.00	-
361	439723.46	3292605.33	Картометрический метод	1.00	-
362	439716.18	3292571.62	Картометрический метод	1.00	-
363	439713.85	3292538.16	Картометрический метод	1.00	-
364	439718.58	3292509.07	Картометрический метод	1.00	-
365	439739.02	3292461.78	Картометрический метод	1.00	-
366	439737.59	3292460.86	Картометрический метод	1.00	-
367	439734.43	3292458.84	Картометрический метод	1.00	-
368	439732.69	3292457.73	Картометрический метод	1.00	-
369	439707.34	3292496.19	Картометрический метод	1.00	-
370	439674.46	3292524.80	Картометрический метод	1.00	-

2. Сведения о характерных точках границ объекта					
Обозначение характерных точек границ	Координаты, м		Метод определения координат характерной точки	Средняя квадратическая погрешность положения характерной точки (Mt), м	Описание обозначения точки на местности (при наличии)
	X	Y			
1	2	3	4	5	6
371	439625.89	3292552.42	Картометрический метод	1.00	-
372	439621.60	3292554.87	Картометрический метод	1.00	-
373	439620.24	3292555.66	Картометрический метод	1.00	-
374	439581.76	3292577.64	Картометрический метод	1.00	-
375	439579.04	3292570.55	Картометрический метод	1.00	-
376	439578.47	3292569.06	Картометрический метод	1.00	-
377	439578.32	3292568.67	Картометрический метод	1.00	-
378	439576.39	3292563.20	Картометрический метод	1.00	-
379	439601.95	3292547.48	Картометрический метод	1.00	-
380	439650.95	3292515.73	Картометрический метод	1.00	-
381	439698.50	3292479.22	Картометрический метод	1.00	-
382	439722.64	3292454.29	Картометрический метод	1.00	-
383	439755.00	3292411.04	Картометрический метод	1.00	-
384	439836.05	3292284.78	Картометрический метод	1.00	-
385	439870.41	3292223.88	Картометрический метод	1.00	-
386	439896.13	3292169.60	Картометрический метод	1.00	-
387	439919.30	3292112.93	Картометрический метод	1.00	-
388	439937.34	3292058.27	Картометрический метод	1.00	-
389	439974.13	3291930.21	Картометрический метод	1.00	-
390	440053.10	3291652.31	Картометрический метод	1.00	-
391	440059.77	3291619.23	Картометрический метод	1.00	-
392	440062.20	3291585.71	Картометрический метод	1.00	-
393	440061.30	3291555.70	Картометрический метод	1.00	-
394	440057.79	3291528.22	Картометрический метод	1.00	-
395	439985.70	3291049.18	Картометрический метод	1.00	-

2. Сведения о характерных точках границ объекта					
Обозначение характерных точек границ	Координаты, м		Метод определения координат характерной точки	Средняя квадратическая погрешность положения характерной точки (Mt), м	Описание обозначения точки на местности (при наличии)
	X	Y			
1	2	3	4	5	6
396	439985.53	3291048.03	Картометрический метод	1.00	-
397	439983.70	3291034.75	Картометрический метод	1.00	-
398	439968.94	3290927.66	Картометрический метод	1.00	-
399	439967.51	3290917.96	Картометрический метод	1.00	-
400	439976.84	3290916.69	Картометрический метод	1.00	-
401	439975.38	3290904.52	Картометрический метод	1.00	-
402	439972.67	3290867.23	Картометрический метод	1.00	-
403	439972.45	3290848.63	Картометрический метод	1.00	-
404	439978.95	3290829.78	Картометрический метод	1.00	-
405	439980.85	3290825.56	Картометрический метод	1.00	-
406	439819.74	3290629.86	Картометрический метод	1.00	-
407	439799.92	3290611.38	Картометрический метод	1.00	-
408	439783.55	3290596.11	Картометрический метод	1.00	-
409	439758.77	3290577.53	Картометрический метод	1.00	-
410	439715.82	3290550.97	Картометрический метод	1.00	-
411	439687.25	3290534.22	Картометрический метод	1.00	-
412	439666.76	3290522.21	Картометрический метод	1.00	-
413	439601.93	3290482.37	Картометрический метод	1.00	-
414	439551.41	3290450.97	Картометрический метод	1.00	-
415	439519.66	3290430.59	Картометрический метод	1.00	-
416	439457.17	3290388.94	Картометрический метод	1.00	-
417	439456.23	3290389.76	Картометрический метод	1.00	-
418	439450.18	3290395.02	Картометрический метод	1.00	-
419	439417.14	3290354.61	Картометрический метод	1.00	-
420	439410.60	3290347.20	Картометрический метод	1.00	-

2. Сведения о характерных точках границ объекта					
Обозначение характерных точек границ	Координаты, м		Метод определения координат характерной точки	Средняя квадратическая погрешность положения характерной точки (Mt), м	Описание обозначения точки на местности (при наличии)
	X	Y			
1	2	3	4	5	6
421	439398.87	3290334.29	Картометрический метод	1.00	-
422	439390.35	3290322.69	Картометрический метод	1.00	-
423	439402.22	3290313.56	Картометрический метод	1.00	-
424	439410.84	3290325.17	Картометрический метод	1.00	-
425	439412.78	3290327.37	Картометрический метод	1.00	-
426	439419.11	3290334.54	Картометрический метод	1.00	-
427	439433.14	3290350.40	Картометрический метод	1.00	-
428	439451.02	3290366.55	Картометрический метод	1.00	-
429	439457.88	3290371.38	Картометрический метод	1.00	-
430	439527.98	3290418.11	Картометрический метод	1.00	-
431	439559.50	3290438.36	Картометрический метод	1.00	-
432	439613.59	3290471.75	Картометрический метод	1.00	-
433	439674.34	3290509.27	Картометрический метод	1.00	-
434	439723.71	3290538.22	Картометрический метод	1.00	-
435	439757.85	3290559.38	Картометрический метод	1.00	-
436	439805.08	3290591.73	Картометрический метод	1.00	-
437	439866.79	3290661.59	Картометрический метод	1.00	-
438	439987.72	3290810.30	Картометрический метод	1.00	-
439	440001.77	3290827.29	Картометрический метод	1.00	-
440	439995.37	3290843.20	Картометрический метод	1.00	-
441	439989.94	3290861.86	Картометрический метод	1.00	-
442	439986.79	3290882.19	Картометрический метод	1.00	-
443	439987.50	3290915.71	Картометрический метод	1.00	-
444	439987.86	3290919.09	Картометрический метод	1.00	-
445	439989.65	3290935.10	Картометрический метод	1.00	-

2. Сведения о характерных точках границ объекта					
Обозначение характерных точек границ	Координаты, м		Метод определения координат характерной точки	Средняя квадратическая погрешность положения характерной точки (Mt), м	Описание обозначения точки на местности (при наличии)
	X	Y			
1	2	3	4	5	6
446	439987.67	3290936.67	Картометрический метод	1.00	-
447	439990.14	3290939.80	Картометрический метод	1.00	-
448	439991.59	3290952.59	Картометрический метод	1.00	-
449	440005.57	3291046.65	Картометрический метод	1.00	-
450	440077.58	3291525.31	Картометрический метод	1.00	-
451	440081.27	3291553.95	Картометрический метод	1.00	-
452	440082.24	3291586.25	Картометрический метод	1.00	-
453	440079.79	3291622.52	Картометрический метод	1.00	-
454	440067.28	3291676.41	Картометрический метод	1.00	-
455	439993.36	3291935.69	Картометрический метод	1.00	-
456	439973.23	3292001.82	Картометрический метод	1.00	-
457	439965.96	3292023.54	Картометрический метод	1.00	-
458	439909.10	3292193.65	Картометрический метод	1.00	-
459	439766.78	3292431.29	Картометрический метод	1.00	-
460	439753.58	3292456.59	Картометрический метод	1.00	-
461	439751.78	3292473.76	Картометрический метод	1.00	-
462	439741.40	3292503.92	Картометрический метод	1.00	-
463	439737.44	3292534.97	Картометрический метод	1.00	-
464	439738.12	3292559.50	Картометрический метод	1.00	-
465	439745.39	3292591.31	Картометрический метод	1.00	-
466	439755.22	3292619.31	Картометрический метод	1.00	-
467	439769.76	3292643.99	Картометрический метод	1.00	-
468	439787.53	3292669.11	Картометрический метод	1.00	-
469	439809.42	3292689.32	Картометрический метод	1.00	-
470	439832.70	3292702.01	Картометрический метод	1.00	-

2. Сведения о характерных точках границ объекта					
Обозначение характерных точек границ	Координаты, м		Метод определения координат характерной точки	Средняя квадратическая погрешность положения характерной точки (Mt), м	Описание обозначения точки на местности (при наличии)
	X	Y			
1	2	3	4	5	6
471	439852.71	3292711.61	Картометрический метод	1.00	-
472	439881.74	3292719.88	Картометрический метод	1.00	-
473	439909.63	3292725.52	Картометрический метод	1.00	-
474	439964.01	3292724.03	Картометрический метод	1.00	-
475	439997.12	3292725.27	Картометрический метод	1.00	-
476	440246.04	3292712.61	Картометрический метод	1.00	-
477	440631.37	3292688.36	Картометрический метод	1.00	-
478	440631.90	3292697.76	Картометрический метод	1.00	-
479	440669.43	3292693.97	Картометрический метод	1.00	-
480	440690.11	3292692.58	Картометрический метод	1.00	-
481	440690.52	3292694.68	Картометрический метод	1.00	-
482	440773.47	3292688.16	Картометрический метод	1.00	-
483	440842.09	3292680.68	Картометрический метод	1.00	-
484	440858.86	3292674.54	Картометрический метод	1.00	-
485	441581.32	3292630.09	Картометрический метод	1.00	-
486	441587.99	3292629.68	Картометрический метод	1.00	-
487	441590.46	3292633.25	Картометрический метод	1.00	-
488	441593.68	3292630.87	Картометрический метод	1.00	-
489	441592.60	3292629.40	Картометрический метод	1.00	-
490	441601.92	3292628.84	Картометрический метод	1.00	-
491	441607.88	3292628.46	Картометрический метод	1.00	-
492	441608.05	3292634.55	Картометрический метод	1.00	-
493	441608.45	3292637.62	Картометрический метод	1.00	-
494	441608.84	3292640.70	Картометрический метод	1.00	-
495	441588.46	3292644.09	Картометрический метод	1.00	-

2. Сведения о характерных точках границ объекта					
Обозначение характерных точек границ	Координаты, м		Метод определения координат характерной точки	Средняя квадратическая погрешность положения характерной точки (Mt), м	Описание обозначения точки на местности (при наличии)
	X	Y			
1	2	3	4	5	6
496	441536.04	3292652.83	Картометрический метод	1.00	-
497	440920.03	3292690.70	Картометрический метод	1.00	-
498	440814.24	3292697.07	Картометрический метод	1.00	-
499	440716.89	3292697.22	Картометрический метод	1.00	-
500	440668.50	3292696.71	Картометрический метод	1.00	-
501	440668.94	3292706.34	Картометрический метод	1.00	-
502	440633.45	3292708.33	Картометрический метод	1.00	-
503	440461.79	3292719.10	Картометрический метод	1.00	-
504	440230.82	3292733.29	Картометрический метод	1.00	-
505	439978.53	3292748.71	Картометрический метод	1.00	-
506	439928.06	3292751.23	Картометрический метод	1.00	-
352	439895.08	3292749.54	Картометрический метод	1.00	-
507	439812.77	3290620.51	Картометрический метод	1.00	-
508	439813.54	3290619.86	Картометрический метод	1.00	-
509	439814.19	3290620.62	Картометрический метод	1.00	-
510	439813.42	3290621.27	Картометрический метод	1.00	-
507	439812.77	3290620.51	Картометрический метод	1.00	-
511	439838.43	3290651.00	Картометрический метод	1.00	-
512	439838.51	3290650.00	Картометрический метод	1.00	-
513	439839.51	3290650.09	Картометрический метод	1.00	-
514	439839.43	3290651.09	Картометрический метод	1.00	-
511	439838.43	3290651.00	Картометрический метод	1.00	-
515	442260.86	3285786.37	Картометрический метод	1.00	-
516	442258.81	3285784.12	Картометрический метод	1.00	-
517	442244.93	3285768.81	Картометрический метод	1.00	-

2. Сведения о характерных точках границ объекта					
Обозначение характерных точек границ	Координаты, м		Метод определения координат характерной точки	Средняя квадратическая погрешность положения характерной точки (Mt), м	Описание обозначения точки на местности (при наличии)
	X	Y			
1	2	3	4	5	6
518	442220.66	3285742.05	Картометрический метод	1.00	-
519	442198.78	3285727.07	Картометрический метод	1.00	-
520	442159.48	3285704.50	Картометрический метод	1.00	-
521	442119.68	3285686.10	Картометрический метод	1.00	-
522	442066.88	3285665.44	Картометрический метод	1.00	-
523	442005.78	3285656.17	Картометрический метод	1.00	-
524	441875.70	3285648.05	Картометрический метод	1.00	-
525	441890.52	3285623.98	Картометрический метод	1.00	-
526	442061.29	3285630.94	Картометрический метод	1.00	-
527	442180.81	3285673.12	Картометрический метод	1.00	-
528	442216.44	3285699.87	Картометрический метод	1.00	-
529	442240.80	3285724.40	Картометрический метод	1.00	-
530	442285.16	3285747.55	Картометрический метод	1.00	-
531	442314.64	3285776.45	Картометрический метод	1.00	-
532	442322.41	3285785.30	Картометрический метод	1.00	-
533	442310.10	3285796.33	Картометрический метод	1.00	-
534	442310.32	3285798.00	Картометрический метод	1.00	-
535	442310.41	3285800.68	Картометрический метод	1.00	-
536	442309.54	3285802.73	Картометрический метод	1.00	-
537	442307.28	3285805.27	Картометрический метод	1.00	-
538	442305.37	3285806.76	Картометрический метод	1.00	-
539	442303.43	3285807.70	Картометрический метод	1.00	-
540	442300.06	3285808.37	Картометрический метод	1.00	-
541	442287.81	3285819.31	Картометрический метод	1.00	-
515	442260.86	3285786.37	Картометрический метод	1.00	-

2. Сведения о характерных точках границ объекта					
Обозначение характерных точек границ	Координаты, м		Метод определения координат характерной точки	Средняя квадратическая погрешность положения характерной точки (Mt), м	Описание обозначения точки на местности (при наличии)
	X	Y			
1	2	3	4	5	6
542	439339.15	3290145.74	Картометрический метод	1.00	-
543	439324.03	3290118.05	Картометрический метод	1.00	-
544	439332.95	3290083.41	Картометрический метод	1.00	-
545	439334.92	3290073.73	Картометрический метод	1.00	-
546	439331.74	3290062.84	Картометрический метод	1.00	-
547	439309.20	3290033.19	Картометрический метод	1.00	-
548	439294.38	3290015.64	Картометрический метод	1.00	-
549	439252.47	3289965.26	Картометрический метод	1.00	-
550	439242.66	3289953.63	Картометрический метод	1.00	-
551	439242.68	3289953.61	Картометрический метод	1.00	-
552	439260.17	3289939.25	Картометрический метод	1.00	-
553	439269.66	3289950.87	Картометрический метод	1.00	-
554	439309.80	3290000.34	Картометрический метод	1.00	-
555	439359.48	3290061.56	Картометрический метод	1.00	-
556	439374.72	3290080.10	Картометрический метод	1.00	-
557	439400.82	3290111.59	Картометрический метод	1.00	-
558	439366.69	3290143.31	Картометрический метод	1.00	-
559	439350.50	3290155.72	Картометрический метод	1.00	-
542	439339.15	3290145.74	Картометрический метод	1.00	-
560	440618.88	3286841.72	Картометрический метод	1.00	-
561	440623.36	3286838.20	Картометрический метод	1.00	-
562	440663.63	3286805.02	Картометрический метод	1.00	-
563	440648.16	3286785.94	Картометрический метод	1.00	-
564	440671.67	3286765.39	Картометрический метод	1.00	-
565	440699.91	3286800.76	Картометрический метод	1.00	-

2. Сведения о характерных точках границ объекта					
Обозначение характерных точек границ	Координаты, м		Метод определения координат характерной точки	Средняя квадратическая погрешность положения характерной точки (Mt), м	Описание обозначения точки на местности (при наличии)
	X	Y			
1	2	3	4	5	6
566	440675.18	3286819.39	Картометрический метод	1.00	-
567	440627.56	3286855.22	Картометрический метод	1.00	-
560	440618.88	3286841.72	Картометрический метод	1.00	-
3. Сведения о характерных точках части (частей) границы объекта					
Обозначение характерных точек части границы	Координаты, м		Метод определения координат характерной точки	Средняя квадратическая погрешность положения характерной точки (Mt), м	Описание обозначения точки на местности (при наличии)
	X	Y			
1	2	3	4	5	6
-	-	-	-	-	-

Раздел 3							
Сведения о местоположении измененных (уточненных) границ объекта							
1. Система координат -							
2. Сведения о характерных точках границ объекта							
Обозначение характерных точек границ	Существующие координаты, м		Измененные (уточненные) координаты, м		Метод определения координат характерной точки	Средняя квадратическая погрешность положения характерной точки (Mt), м	Описание обозначения точки на местности (при наличии)
	X	Y	X	Y			
1	2	3	4	5	6	7	8
-	-	-	-	-	-	-	
3. Сведения о характерных точках части (частей) границы объекта							
Обозначение характерных точек части границы	Существующие координаты, м		Измененные (уточненные) координаты, м		Метод определения координат характерной точки	Средняя квадратическая погрешность положения характерной точки (Mt), м	Описание обозначения точки на местности (при наличии)
	X	Y	X	Y			
1	2	3	4	5	6	7	8
-	-	-	-	-	-	-	

**Текстовое описание местоположения границ населенных пунктов,
территориальных зон**

Прохождение границы		Описание прохождения границы
от точки	до точки	
1	2	3
1	2	-
2	3	-
3	4	-
4	5	-
5	6	-
6	7	-
7	8	-
8	9	-
9	10	-
10	11	-
11	12	-
12	13	-
13	14	-
14	15	-
15	16	-
16	17	-
17	18	-
18	19	-
19	20	-
20	21	-
21	22	-
22	23	-
23	24	-
24	25	-
25	26	-
26	27	-
27	28	-
28	29	-
29	30	-
30	31	-
31	32	-
32	33	-
33	34	-
34	35	-
35	36	-
36	37	-
37	38	-

**Текстовое описание местоположения границ населенных пунктов,
территориальных зон**

Прохождение границы		Описание прохождения границы
от точки	до точки	
1	2	3
38	39	-
39	40	-
40	41	-
41	42	-
42	43	-
43	44	-
44	45	-
45	46	-
46	47	-
47	48	-
48	49	-
49	50	-
50	51	-
51	52	-
52	53	-
53	54	-
54	55	-
55	56	-
56	57	-
57	58	-
58	59	-
59	60	-
60	61	-
61	62	-
62	63	-
63	64	-
64	65	-
65	66	-
66	67	-
67	68	-
68	69	-
69	70	-
70	71	-
71	72	-
72	73	-
73	74	-
74	75	-

**Текстовое описание местоположения границ населенных пунктов,
территориальных зон**

Прохождение границы		Описание прохождения границы
от точки	до точки	
1	2	3
75	76	-
76	77	-
77	78	-
78	79	-
79	80	-
80	81	-
81	82	-
82	83	-
83	84	-
84	85	-
85	86	-
86	87	-
87	88	-
88	89	-
89	90	-
90	91	-
91	92	-
92	93	-
93	94	-
94	95	-
95	96	-
96	97	-
97	98	-
98	99	-
99	100	-
100	101	-
101	102	-
102	103	-
103	104	-
104	105	-
105	106	-
106	107	-
107	108	-
108	109	-
109	110	-
110	111	-
111	112	-

**Текстовое описание местоположения границ населенных пунктов,
территориальных зон**

Прохождение границы		Описание прохождения границы
от точки	до точки	
1	2	3
112	113	-
113	114	-
114	115	-
115	116	-
116	117	-
117	118	-
118	119	-
119	120	-
120	121	-
121	122	-
122	123	-
123	124	-
124	125	-
125	126	-
126	127	-
127	128	-
128	129	-
129	130	-
130	131	-
131	132	-
132	133	-
133	134	-
134	135	-
135	136	-
136	137	-
137	138	-
138	139	-
139	140	-
140	141	-
141	142	-
142	143	-
143	144	-
144	145	-
145	146	-
146	147	-
147	148	-
148	149	-

**Текстовое описание местоположения границ населенных пунктов,
территориальных зон**

Прохождение границы		Описание прохождения границы
от точки	до точки	
1	2	3
149	150	-
150	151	-
151	152	-
152	153	-
153	154	-
154	155	-
155	156	-
156	157	-
157	158	-
158	159	-
159	160	-
160	161	-
161	162	-
162	163	-
163	164	-
164	165	-
165	166	-
166	167	-
167	168	-
168	169	-
169	170	-
170	171	-
171	172	-
172	173	-
173	174	-
174	175	-
175	176	-
176	177	-
177	178	-
178	179	-
179	180	-
180	181	-
181	182	-
182	183	-
183	184	-
184	185	-
185	186	-

**Текстовое описание местоположения границ населенных пунктов,
территориальных зон**

Прохождение границы		Описание прохождения границы
от точки	до точки	
1	2	3
186	187	-
187	188	-
188	189	-
189	190	-
190	191	-
191	192	-
192	193	-
193	194	-
194	195	-
195	196	-
196	197	-
197	198	-
198	199	-
199	200	-
200	201	-
201	202	-
202	203	-
203	204	-
204	205	-
205	206	-
206	207	-
207	208	-
208	209	-
209	210	-
210	211	-
211	212	-
212	213	-
213	214	-
214	215	-
215	216	-
216	217	-
217	218	-
218	219	-
219	220	-
220	221	-
221	222	-
222	223	-

**Текстовое описание местоположения границ населенных пунктов,
территориальных зон**

Прохождение границы		Описание прохождения границы
от точки	до точки	
1	2	3
223	224	-
224	225	-
225	226	-
226	227	-
227	228	-
228	229	-
229	230	-
230	231	-
231	232	-
232	233	-
233	234	-
234	235	-
235	236	-
236	237	-
237	238	-
238	239	-
239	240	-
240	241	-
241	242	-
242	243	-
243	244	-
244	245	-
245	246	-
246	247	-
247	248	-
248	249	-
249	250	-
250	251	-
251	252	-
252	253	-
253	254	-
254	255	-
255	256	-
256	257	-
257	258	-
258	259	-
259	260	-

**Текстовое описание местоположения границ населенных пунктов,
территориальных зон**

Прохождение границы		Описание прохождения границы
от точки	до точки	
1	2	3
260	261	-
261	262	-
262	263	-
263	264	-
264	265	-
265	266	-
266	267	-
267	268	-
268	269	-
269	270	-
270	271	-
271	272	-
272	273	-
273	274	-
274	275	-
275	276	-
276	277	-
277	1	-
278	279	-
279	280	-
280	281	-
281	282	-
282	283	-
283	284	-
284	285	-
285	286	-
286	287	-
287	288	-
288	289	-
289	290	-
290	291	-
291	292	-
292	293	-
293	294	-
294	295	-
295	296	-
296	297	-

**Текстовое описание местоположения границ населенных пунктов,
территориальных зон**

Прохождение границы		Описание прохождения границы
от точки	до точки	
1	2	3
297	298	-
298	299	-
299	300	-
300	301	-
301	302	-
302	303	-
303	304	-
304	305	-
305	306	-
306	307	-
307	308	-
308	309	-
309	310	-
310	311	-
311	312	-
312	313	-
313	314	-
314	315	-
315	316	-
316	317	-
317	318	-
318	319	-
319	320	-
320	321	-
321	322	-
322	323	-
323	324	-
324	325	-
325	326	-
326	327	-
327	328	-
328	329	-
329	330	-
330	331	-
331	332	-
332	333	-
333	334	-

**Текстовое описание местоположения границ населенных пунктов,
территориальных зон**

Прохождение границы		Описание прохождения границы
от точки	до точки	
1	2	3
334	335	-
335	336	-
336	337	-
337	338	-
338	339	-
339	340	-
340	341	-
341	342	-
342	343	-
343	344	-
344	345	-
345	346	-
346	347	-
347	348	-
348	349	-
349	350	-
350	351	-
351	278	-
352	353	-
353	354	-
354	355	-
355	356	-
356	357	-
357	358	-
358	359	-
359	360	-
360	361	-
361	362	-
362	363	-
363	364	-
364	365	-
365	366	-
366	367	-
367	368	-
368	369	-
369	370	-
370	371	-

**Текстовое описание местоположения границ населенных пунктов,
территориальных зон**

Прохождение границы		Описание прохождения границы
от точки	до точки	
1	2	3
371	372	-
372	373	-
373	374	-
374	375	-
375	376	-
376	377	-
377	378	-
378	379	-
379	380	-
380	381	-
381	382	-
382	383	-
383	384	-
384	385	-
385	386	-
386	387	-
387	388	-
388	389	-
389	390	-
390	391	-
391	392	-
392	393	-
393	394	-
394	395	-
395	396	-
396	397	-
397	398	-
398	399	-
399	400	-
400	401	-
401	402	-
402	403	-
403	404	-
404	405	-
405	406	-
406	407	-
407	408	-

**Текстовое описание местоположения границ населенных пунктов,
территориальных зон**

Прохождение границы		Описание прохождения границы
от точки	до точки	
1	2	3
408	409	-
409	410	-
410	411	-
411	412	-
412	413	-
413	414	-
414	415	-
415	416	-
416	417	-
417	418	-
418	419	-
419	420	-
420	421	-
421	422	-
422	423	-
423	424	-
424	425	-
425	426	-
426	427	-
427	428	-
428	429	-
429	430	-
430	431	-
431	432	-
432	433	-
433	434	-
434	435	-
435	436	-
436	437	-
437	438	-
438	439	-
439	440	-
440	441	-
441	442	-
442	443	-
443	444	-
444	445	-

**Текстовое описание местоположения границ населенных пунктов,
территориальных зон**

Прохождение границы		Описание прохождения границы
от точки	до точки	
1	2	3
445	446	-
446	447	-
447	448	-
448	449	-
449	450	-
450	451	-
451	452	-
452	453	-
453	454	-
454	455	-
455	456	-
456	457	-
457	458	-
458	459	-
459	460	-
460	461	-
461	462	-
462	463	-
463	464	-
464	465	-
465	466	-
466	467	-
467	468	-
468	469	-
469	470	-
470	471	-
471	472	-
472	473	-
473	474	-
474	475	-
475	476	-
476	477	-
477	478	-
478	479	-
479	480	-
480	481	-
481	482	-

**Текстовое описание местоположения границ населенных пунктов,
территориальных зон**

Прохождение границы		Описание прохождения границы
от точки	до точки	
1	2	3
482	483	-
483	484	-
484	485	-
485	486	-
486	487	-
487	488	-
488	489	-
489	490	-
490	491	-
491	492	-
492	493	-
493	494	-
494	495	-
495	496	-
496	497	-
497	498	-
498	499	-
499	500	-
500	501	-
501	502	-
502	503	-
503	504	-
504	505	-
505	506	-
506	352	-
507	508	-
508	509	-
509	510	-
510	507	-
511	512	-
512	513	-
513	514	-
514	511	-
515	516	-
516	517	-
517	518	-
518	519	-

**Текстовое описание местоположения границ населенных пунктов,
территориальных зон**

Прохождение границы		Описание прохождения границы
от точки	до точки	
1	2	3
519	520	-
520	521	-
521	522	-
522	523	-
523	524	-
524	525	-
525	526	-
526	527	-
527	528	-
528	529	-
529	530	-
530	531	-
531	532	-
532	533	-
533	534	-
534	535	-
535	536	-
536	537	-
537	538	-
538	539	-
539	540	-
540	541	-
541	515	-
542	543	-
543	544	-
544	545	-
545	546	-
546	547	-
547	548	-
548	549	-
549	550	-
550	551	-
551	552	-
552	553	-
553	554	-
554	555	-
555	556	-

**Текстовое описание местоположения границ населенных пунктов,
территориальных зон**

Прохождение границы		Описание прохождения границы
от точки	до точки	
1	2	3
556	557	-
557	558	-
558	559	-
559	542	-
560	561	-
561	562	-
562	563	-
563	564	-
564	565	-
565	566	-
566	567	-
567	560	-

ПЛАН ГРАНИЦ ОБЪЕКТА

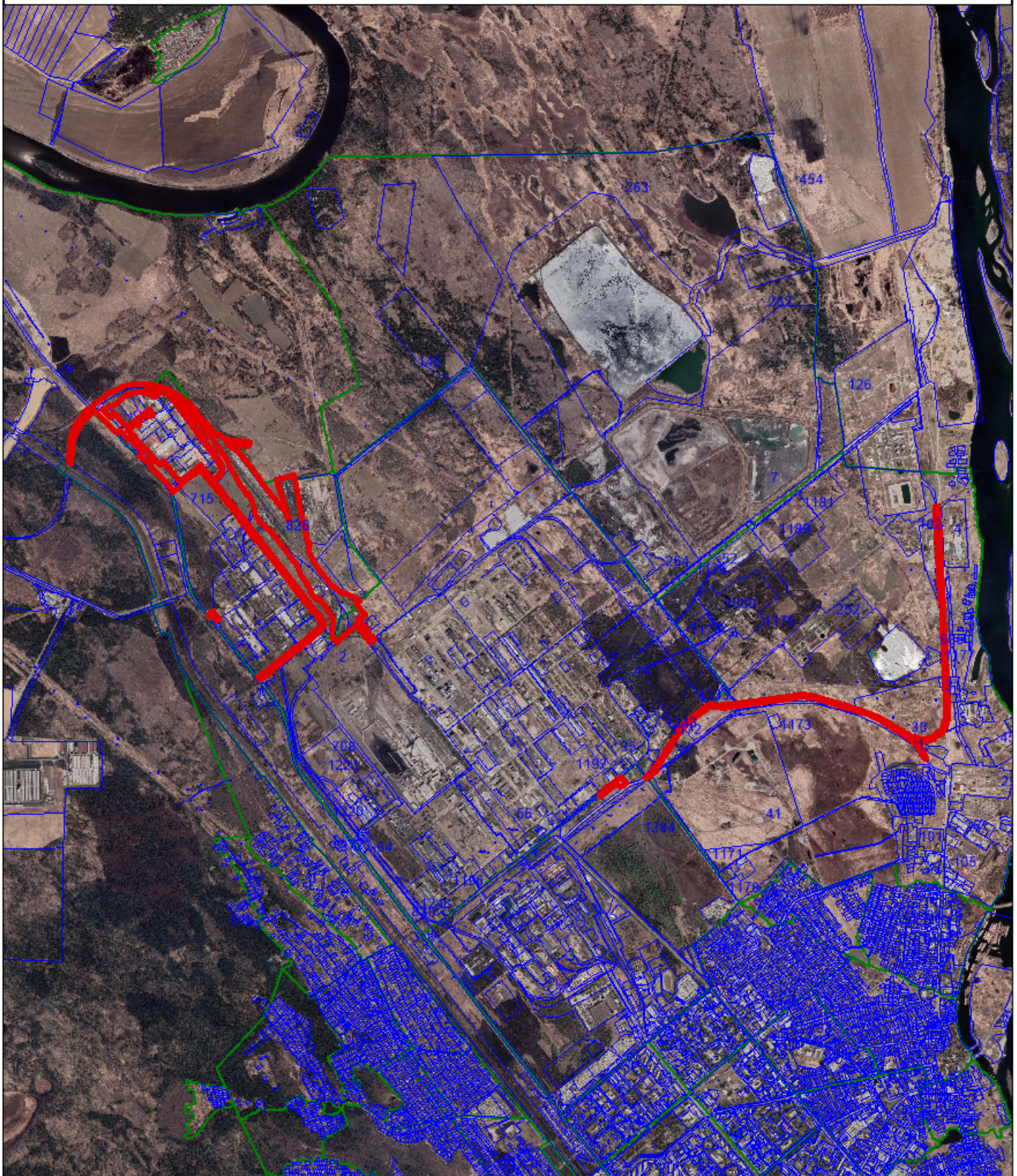

Масштаб 1:44 000

Условные обозначения

- Граница территориальной зоны
- Характерная точка границы территориальной зоны
- 1 Обозначение новой характерной точки
- 38-21-000012 Номер кадастрового квартала
- Граница кадастрового квартала
- Граница земельного участка
- Номер контура границы, сведения о которой достаточны для определения ее местоположения
- Кадастровый номер земельного участка



Дата "07" октября 2022 г.

Печать (при наличии) лица, составившего описание местоположения границ объекта

ПЛАН ГРАНИЦ ОБЪЕКТА



Масштаб 1:5 000

Условные обозначения

- Граница территориальной зоны
- Характерная точка границы территориальной зоны
- 1 Обозначение новой характерной точки
- 38:31:000012 Номер кадастрового квартала
- Граница кадастрового квартала
- Граница земельного участка
- Номер контура границы, сведения о которой достаточны для определения ее местоположения
- Кадастровый номер земельного участка

Дата "07" октября 2022 г.



Лисикина К.О.

Печатка печати (при наличии) лица, составившего описание местоположения границ объекта

ПЛАН ГРАНИЦ ОБЪЕКТА



Масштаб 1:5 000

Условные обозначения

- Граница территориальной зоны
- Характерная точка границы территориальной зоны
- 1 Обозначение новой характерной точки
- 38:31:000012 Номер кадастрового квартала
- Граница кадастрового квартала
- Граница земельного участка
- 1 Номер контура границы, сведения о которой достаточны для определения ее местоположения
- 38:31:000000 Кадастровый номер земельного участка

Дата "07" октября 2022 г.



Лисикина К.О.

Печать (при наличии) лица, составившего описание местоположения границ объекта

ПЛАН ГРАНИЦ ОБЪЕКТА



Масштаб 1:5 000

Условные обозначения

- Граница территориальной зоны
- Характерная точка границы территориальной зоны
- 1 Обозначение новой характерной точки
- 38:31:000012 Номер кадастрового квартала
- Граница кадастрового квартала
- Граница земельного участка
- Номер контура границы, сведения о которой достаточны для определения ее местоположения
- Кадастровый номер земельного участка

Дата "07" октября 2022 г.



Лисихина К.О.

Печать (при наличии) лица, составившего описание местоположения границ объекта

ПЛАН ГРАНИЦ ОБЪЕКТА

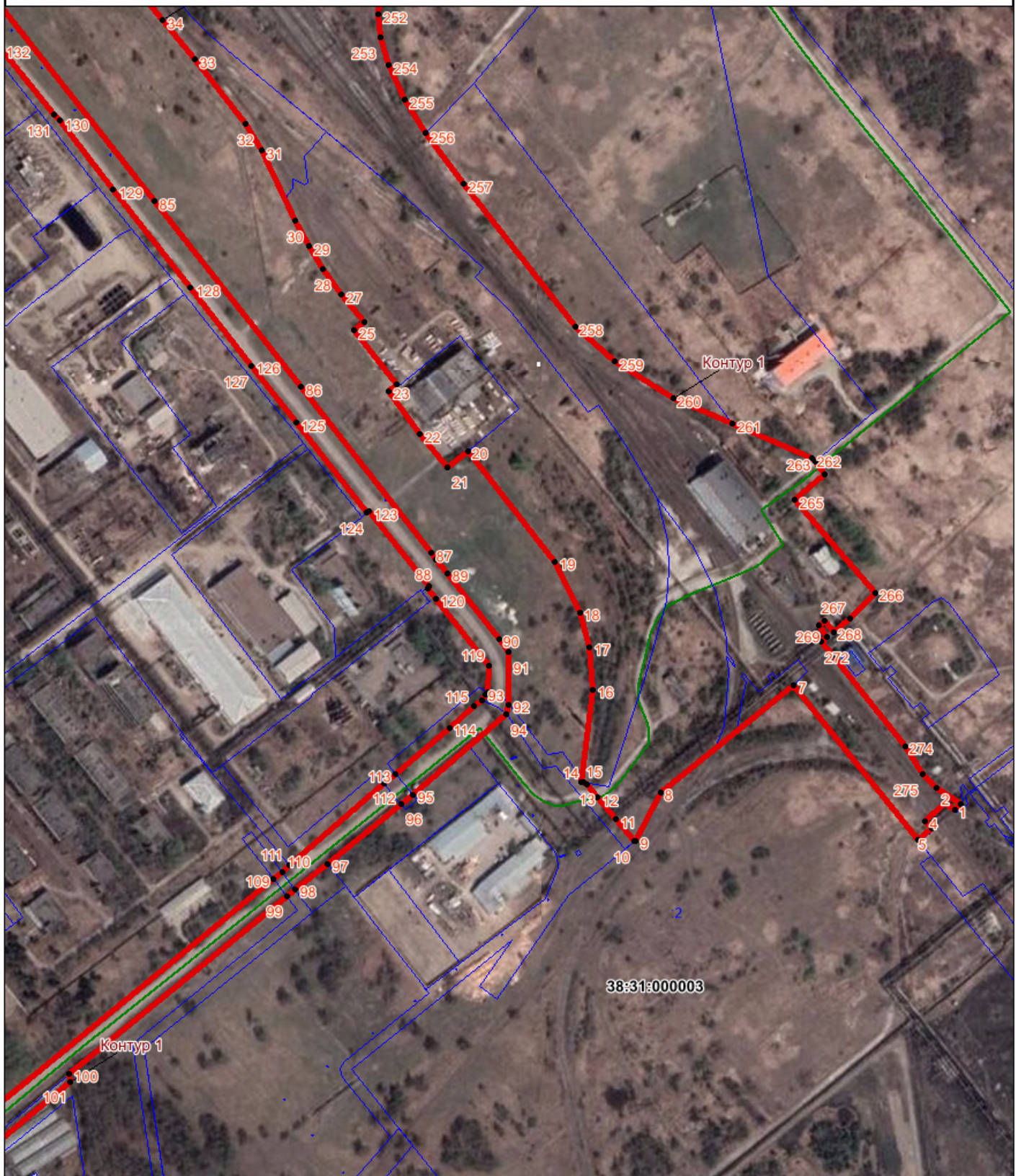

Масштаб 1:5 000

Условные обозначения

- Граница территориальной зоны
- Характерная точка границы территориальной зоны
- 1 Обозначение новой характерной точки
- 38:31:000012 Номер кадастрового квартала
- Граница кадастрового квартала
- Граница земельного участка
- 2 Номер контура границы, сведения о которой достаточны для определения ее местоположения
- 38:31:000003 Кадастровый номер земельного участка

Дата "07" октября 2022 г.



Сотиска печати (при наличии) лица, составившего описание местоположения границ объекта

ПЛАН ГРАНИЦ ОБЪЕКТА



Масштаб 1:5 000

Условные обозначения

- Граница территориальной зоны
- Характерная точка границы территориальной зоны
- 1 Обозначение новой характерной точки
- 38:31:000012 Номер кадастрового квартала
- Граница кадастрового квартала
- Граница земельного участка
- Номер контура границы, сведения о которой достаточны для определения ее местоположения
- Кадастровый номер земельного участка

Дата "07" октября 2022 г.



Печать (при наличии) лица, составившего описание местоположения границ объекта

ПЛАН ГРАНИЦ ОБЪЕКТА



Масштаб 1:5 000

Условные обозначения

- Граница территориальной зоны
- Характерная точка границы территориальной зоны
- 1 Обозначение новой характерной точки
- 38:31:000012 Номер кадастрового квартала
- Граница кадастрового квартала
- Граница земельного участка
- Номер контура границы, сведения о которой достаточны для определения ее местоположения
- 38:31:000003 Кадастровый номер земельного участка



Дата "07" октября 2022 г.

Сотиска печати (при наличии) лица, составившего описание местоположения границ объекта

ПЛАН ГРАНИЦ ОБЪЕКТА



Масштаб 1:5 000

Условные обозначения

- Граница территориальной зоны
- Характерная точка границы территориальной зоны
- 1 Обозначение новой характерной точки
- 38:31:000012 Номер кадастрового квартала
- Граница кадастрового квартала
- Граница земельного участка
- Номер контура границы, сведения о которой достаточны для определения ее местоположения
- Кадастровый номер земельного участка

Дата "07" октября 2022 г.



Лисицина К.В.

Сотиска печати (при наличии) лица, составившего описание местоположения границ объекта

ПЛАН ГРАНИЦ ОБЪЕКТА



Масштаб 1:5 000

Условные обозначения

- Граница территориальной зоны
- Характерная точка границы территориальной зоны
- 1 Обозначение новой характерной точки
- 38:31:000012 Номер кадастрового квартала
- Граница кадастрового квартала
- Граница земельного участка
- Номер контура границы, сведения о которой достаточны для определения ее местоположения
- Кадастровый номер земельного участка

Дата "07" октября 2022 г.



Печать (при наличии) лица, составившего описание местоположения границ объекта

ПЛАН ГРАНИЦ ОБЪЕКТА



Масштаб 1:5 000

Условные обозначения

- Граница территориальной зоны
- Характерная точка границы территориальной зоны
- 1 Обозначение новой характерной точки
- 38:31:000012 Номер кадастрового квартала
- Граница кадастрового квартала
- Граница земельного участка
- Номер контура границы, сведения о которой достаточны для определения ее местоположения
- Кадастровый номер земельного участка

Дата "07" октября 2022 г.



Лисихина К.О.

Сотиска печати (при наличии) лица, составившего описание местоположения границ объекта

ПЛАН ГРАНИЦ ОБЪЕКТА



Масштаб 1:5 000

Условные обозначения

- Граница территориальной зоны
- Характерная точка границы территориальной зоны
- 1 Обозначение новой характерной точки
- 38:31:000012 Номер кадастрового квартала
- Граница кадастрового квартала
- Граница земельного участка
- Номер контура границы, сведения о которой достаточны для определения ее местоположения
- Кадастровый номер земельного участка

Дата "07" октября 2022 г.

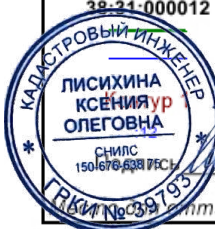

Лисихина К.О.

Печата (при наличии) лица, составившего описание местоположения границ объекта