

ОПИСАНИЕ МЕСТОПОЛОЖЕНИЯ ГРАНИЦ

Зона инженерной инфраструктуры (ПЗ-4) г. Усолье-Сибирское Иркутской области

(наименование объекта, местоположение границ которого описано (далее - объект))

Раздел 1

Сведения об объекте

№ п/п	Характеристики объекта	Описание характеристик
1	2	3
1.	Местоположение объекта	Иркутская область, город Усолье-Сибирское
2.	Площадь объекта +/- величина погрешности определения площади (Р +/- Дельта Р)	650283 +/- 2822 м²
3.	Иные характеристики объекта	-

Раздел 2

Сведения о местоположении границ объекта

1. Система координат МСК-38, зона 3

2. Сведения о характерных точках границ объекта

Обозначение характерных точек границ	Координаты, м		Метод определения координат характерной точки	Средняя квадратическая погрешность положения характерной точки (Mt), м	Описание обозначения точки на местности (при наличии)
	X	Y			
1	2	3	4	5	6
1	440492.86	3291992.89	Картометрический метод	1.00	-
2	440453.96	3291944.90	Картометрический метод	1.00	-
3	440545.34	3291862.69	Картометрический метод	1.00	-
4	440567.81	3291889.17	Картометрический метод	1.00	-
5	440605.68	3291858.04	Картометрический метод	1.00	-
6	440394.59	3291610.36	Картометрический метод	1.00	-
7	440370.21	3291629.51	Картометрический метод	1.00	-
8	440362.10	3291636.01	Картометрический метод	1.00	-
9	440357.23	3291630.11	Картометрический метод	1.00	-
10	440297.94	3291559.46	Картометрический метод	1.00	-
11	440434.43	3291437.08	Картометрический метод	1.00	-
12	440469.87	3291405.89	Картометрический метод	1.00	-
13	440487.23	3291418.00	Картометрический метод	1.00	-
14	440493.58	3291421.93	Картометрический метод	1.00	-
15	440506.02	3291411.31	Картометрический метод	1.00	-
16	440548.80	3291453.60	Картометрический метод	1.00	-
17	440635.79	3291535.86	Картометрический метод	1.00	-
18	440798.67	3291700.29	Картометрический метод	1.00	-
19	440738.89	3291747.25	Картометрический метод	1.00	-
20	440797.67	3291819.17	Картометрический метод	1.00	-
21	440889.25	3291931.67	Картометрический метод	1.00	-
22	440902.47	3291941.74	Картометрический метод	1.00	-

2. Сведения о характерных точках границ объекта					
Обозначение характерных точек границ	Координаты, м		Метод определения координат характерной точки	Средняя квадратическая погрешность положения характерной точки (Mt), м	Описание обозначения точки на местности (при наличии)
	X	Y			
1	2	3	4	5	6
23	440942.46	3291994.90	Картометрический метод	1.00	-
24	440935.44	3291999.69	Картометрический метод	1.00	-
25	440767.28	3292133.09	Картометрический метод	1.00	-
26	440784.02	3292152.98	Картометрический метод	1.00	-
27	440697.85	3292238.42	Картометрический метод	1.00	-
1	440492.86	3291992.89	Картометрический метод	1.00	-
28	440736.18	3291209.22	Картометрический метод	1.00	-
29	440664.81	3291267.01	Картометрический метод	1.00	-
30	440561.29	3291144.37	Картометрический метод	1.00	-
31	440517.36	3291089.11	Картометрический метод	1.00	-
32	440612.03	3291009.18	Картометрический метод	1.00	-
33	440585.43	3290957.74	Картометрический метод	1.00	-
34	440582.86	3290921.74	Картометрический метод	1.00	-
35	440588.69	3290917.27	Картометрический метод	1.00	-
36	440587.94	3290916.35	Картометрический метод	1.00	-
37	440594.28	3290911.70	Картометрический метод	1.00	-
38	440594.87	3290912.49	Картометрический метод	1.00	-
39	440850.20	3290705.54	Картометрический метод	1.00	-
40	440944.95	3290821.70	Картометрический метод	1.00	-
41	440877.34	3290876.86	Картометрический метод	1.00	-
42	440972.91	3290994.13	Картометрический метод	1.00	-
43	440968.50	3290997.41	Картометрический метод	1.00	-
44	441025.76	3291070.92	Картометрический метод	1.00	-
45	441003.00	3291089.13	Картометрический метод	1.00	-
46	441081.62	3291186.90	Картометрический метод	1.00	-

2. Сведения о характерных точках границ объекта					
Обозначение характерных точек границ	Координаты, м		Метод определения координат характерной точки	Средняя квадратическая погрешность положения характерной точки (Mt), м	Описание обозначения точки на местности (при наличии)
	X	Y			
1	2	3	4	5	6
47	440969.16	3291278.93	Картометрический метод	1.00	-
48	440859.68	3291366.57	Картометрический метод	1.00	-
28	440736.18	3291209.22	Картометрический метод	1.00	-
49	440174.28	3293102.27	Картометрический метод	1.00	-
50	440171.43	3293069.56	Картометрический метод	1.00	-
51	440169.59	3293042.14	Картометрический метод	1.00	-
52	440143.02	3293043.51	Картометрический метод	1.00	-
53	440046.21	3293051.52	Картометрический метод	1.00	-
54	440045.22	3293042.41	Картометрический метод	1.00	-
55	440041.20	3293010.32	Картометрический метод	1.00	-
56	440038.27	3292986.10	Картометрический метод	1.00	-
57	440037.41	3292981.61	Картометрический метод	1.00	-
58	440036.88	3292976.04	Картометрический метод	1.00	-
59	440042.65	3292974.98	Картометрический метод	1.00	-
60	440038.64	3292950.64	Картометрический метод	1.00	-
61	440032.96	3292951.48	Картометрический метод	1.00	-
62	440021.71	3292882.71	Картометрический метод	1.00	-
63	440024.08	3292882.13	Картометрический метод	1.00	-
64	440020.63	3292864.95	Картометрический метод	1.00	-
65	440020.51	3292864.34	Картометрический метод	1.00	-
66	440018.59	3292856.17	Картометрический метод	1.00	-
67	440040.50	3292853.08	Картометрический метод	1.00	-
68	440046.72	3292852.12	Картометрический метод	1.00	-
69	440088.68	3292842.59	Картометрический метод	1.00	-
70	440138.81	3292851.27	Картометрический метод	1.00	-

2. Сведения о характерных точках границ объекта					
Обозначение характерных точек границ	Координаты, м		Метод определения координат характерной точки	Средняя квадратическая погрешность положения характерной точки (Mt), м	Описание обозначения точки на местности (при наличии)
	X	Y			
1	2	3	4	5	6
71	440135.54	3292868.88	Картометрический метод	1.00	-
72	440260.79	3292893.35	Картометрический метод	1.00	-
73	440353.01	3292911.31	Картометрический метод	1.00	-
74	440434.56	3292927.20	Картометрический метод	1.00	-
75	440454.18	3292928.58	Картометрический метод	1.00	-
76	440520.15	3292933.80	Картометрический метод	1.00	-
77	440574.01	3292938.45	Картометрический метод	1.00	-
78	440685.70	3292946.83	Картометрический метод	1.00	-
79	440697.01	3292956.25	Картометрический метод	1.00	-
80	440707.84	3292965.27	Картометрический метод	1.00	-
81	440713.59	3292970.06	Картометрический метод	1.00	-
82	440714.42	3292978.96	Картометрический метод	1.00	-
83	440654.94	3292984.49	Картометрический метод	1.00	-
84	440504.62	3293016.45	Картометрический метод	1.00	-
85	440444.75	3293057.05	Картометрический метод	1.00	-
86	440422.61	3293072.97	Картометрический метод	1.00	-
87	440357.64	3293074.75	Картометрический метод	1.00	-
88	440278.70	3293084.41	Картометрический метод	1.00	-
89	440177.17	3293103.41	Картометрический метод	1.00	-
90	440174.41	3293103.92	Картометрический метод	1.00	-
49	440174.28	3293102.27	Картометрический метод	1.00	-
91	437842.81	3289046.81	Картометрический метод	1.00	-
92	437759.82	3289118.43	Картометрический метод	1.00	-
93	437750.74	3289107.51	Картометрический метод	1.00	-
94	437833.77	3289035.86	Картометрический метод	1.00	-

2. Сведения о характерных точках границ объекта					
Обозначение характерных точек границ	Координаты, м		Метод определения координат характерной точки	Средняя квадратическая погрешность положения характерной точки (Mt), м	Описание обозначения точки на местности (при наличии)
	X	Y			
1	2	3	4	5	6
95	437761.86	3288948.78	Картометрический метод	1.00	-
96	437903.35	3288829.33	Картометрический метод	1.00	-
97	437966.49	3288904.19	Картометрический метод	1.00	-
98	438151.64	3288753.65	Картометрический метод	1.00	-
99	438159.92	3288763.66	Картометрический метод	1.00	-
100	438075.30	3288976.13	Картометрический метод	1.00	-
101	438056.68	3289010.91	Картометрический метод	1.00	-
102	438008.57	3289077.42	Картометрический метод	1.00	-
103	437927.71	3289149.63	Картометрический метод	1.00	-
91	437842.81	3289046.81	Картометрический метод	1.00	-
104	434087.91	3293582.07	Картометрический метод	1.00	-
105	434083.45	3293582.50	Картометрический метод	1.00	-
106	433997.29	3293507.96	Картометрический метод	1.00	-
107	433995.67	3293506.55	Картометрический метод	1.00	-
108	433980.95	3293493.87	Картометрический метод	1.00	-
109	434033.25	3293428.92	Картометрический метод	1.00	-
110	434012.69	3293410.17	Картометрический метод	1.00	-
111	434039.75	3293380.74	Картометрический метод	1.00	-
112	434114.44	3293428.49	Картометрический метод	1.00	-
113	434117.51	3293431.55	Картометрический метод	1.00	-
114	434152.69	3293463.91	Картометрический метод	1.00	-
115	434154.69	3293465.54	Картометрический метод	1.00	-
116	434090.93	3293583.18	Картометрический метод	1.00	-
104	434087.91	3293582.07	Картометрический метод	1.00	-
117	438531.01	3287721.06	Картометрический метод	1.00	-

2. Сведения о характерных точках границ объекта					
Обозначение характерных точек границ	Координаты, м		Метод определения координат характерной точки	Средняя квадратическая погрешность положения характерной точки (Mt), м	Описание обозначения точки на местности (при наличии)
	X	Y			
1	2	3	4	5	6
118	438525.21	3287720.92	Картометрический метод	1.00	-
119	438470.10	3287719.47	Картометрический метод	1.00	-
120	438462.64	3287718.98	Картометрический метод	1.00	-
121	438462.97	3287702.87	Картометрический метод	1.00	-
122	438463.80	3287669.77	Картометрический метод	1.00	-
123	438464.44	3287664.64	Картометрический метод	1.00	-
124	438467.57	3287610.31	Картометрический метод	1.00	-
125	438474.96	3287610.75	Картометрический метод	1.00	-
126	438520.84	3287613.49	Картометрический метод	1.00	-
127	438524.25	3287613.81	Картометрический метод	1.00	-
128	438523.42	3287636.55	Картометрический метод	1.00	-
129	438522.96	3287648.92	Картометрический метод	1.00	-
130	438543.59	3287649.57	Картометрический метод	1.00	-
131	438545.81	3287649.64	Картометрический метод	1.00	-
132	438585.88	3287653.33	Картометрический метод	1.00	-
133	438584.57	3287667.78	Картометрический метод	1.00	-
134	438579.87	3287719.49	Картометрический метод	1.00	-
135	438577.00	3287721.34	Картометрический метод	1.00	-
136	438553.70	3287721.66	Картометрический метод	1.00	-
117	438531.01	3287721.06	Картометрический метод	1.00	-
137	437667.07	3292684.78	Картометрический метод	1.00	-
138	437665.85	3292676.44	Картометрический метод	1.00	-
139	437666.28	3292665.85	Картометрический метод	1.00	-
140	437665.24	3292660.28	Картометрический метод	1.00	-
141	437655.37	3292661.38	Картометрический метод	1.00	-

2. Сведения о характерных точках границ объекта					
Обозначение характерных точек границ	Координаты, м		Метод определения координат характерной точки	Средняя квадратическая погрешность положения характерной точки (Mt), м	Описание обозначения точки на местности (при наличии)
	X	Y			
1	2	3	4	5	6
142	437643.16	3292614.45	Картометрический метод	1.00	-
143	437639.15	3292562.30	Картометрический метод	1.00	-
144	437639.15	3292562.26	Картометрический метод	1.00	-
145	437637.80	3292559.00	Картометрический метод	1.00	-
146	437641.67	3292557.25	Картометрический метод	1.00	-
147	437663.84	3292547.24	Картометрический метод	1.00	-
148	437696.89	3292544.68	Картометрический метод	1.00	-
149	437704.28	3292547.69	Картометрический метод	1.00	-
150	437723.31	3292558.04	Картометрический метод	1.00	-
151	437721.87	3292618.54	Картометрический метод	1.00	-
152	437716.79	3292661.35	Картометрический метод	1.00	-
153	437716.99	3292672.19	Картометрический метод	1.00	-
154	437711.00	3292678.55	Картометрический метод	1.00	-
155	437673.88	3292684.15	Картометрический метод	1.00	-
156	437675.92	3292692.40	Картометрический метод	1.00	-
157	437668.62	3292695.39	Картометрический метод	1.00	-
137	437667.07	3292684.78	Картометрический метод	1.00	-
158	439804.07	3291334.34	Картометрический метод	1.00	-
159	439800.50	3291323.70	Картометрический метод	1.00	-
160	439893.33	3291289.49	Картометрический метод	1.00	-
161	439896.96	3291297.34	Картометрический метод	1.00	-
162	439926.12	3291370.21	Картометрический метод	1.00	-
163	439833.29	3291407.37	Картометрический метод	1.00	-
158	439804.07	3291334.34	Картометрический метод	1.00	-
164	441726.55	3292911.26	Картометрический метод	1.00	-

2. Сведения о характерных точках границ объекта					
Обозначение характерных точек границ	Координаты, м		Метод определения координат характерной точки	Средняя квадратическая погрешность положения характерной точки (Mt), м	Описание обозначения точки на местности (при наличии)
	X	Y			
1	2	3	4	5	6
165	441689.30	3292819.44	Картометрический метод	1.00	-
166	441662.42	3292747.90	Картометрический метод	1.00	-
167	441661.92	3292739.48	Картометрический метод	1.00	-
168	441646.47	3292721.92	Картометрический метод	1.00	-
169	441613.22	3292670.95	Картометрический метод	1.00	-
170	441636.82	3292670.16	Картометрический метод	1.00	-
171	441638.59	3292670.17	Картометрический метод	1.00	-
172	441666.26	3292711.72	Картометрический метод	1.00	-
173	441676.91	3292728.31	Картометрический метод	1.00	-
174	441691.01	3292766.80	Картометрический метод	1.00	-
175	441716.58	3292834.65	Картометрический метод	1.00	-
176	441741.24	3292894.47	Картометрический метод	1.00	-
177	441744.68	3292902.01	Картометрический метод	1.00	-
178	441753.52	3292921.39	Картометрический метод	1.00	-
179	441762.55	3292941.17	Картометрический метод	1.00	-
180	441743.23	3292946.73	Картометрический метод	1.00	-
164	441726.55	3292911.26	Картометрический метод	1.00	-
181	441664.87	3292732.70	Картометрический метод	1.00	-
182	441668.60	3292731.26	Картометрический метод	1.00	-
183	441670.05	3292734.99	Картометрический метод	1.00	-
184	441666.30	3292736.43	Картометрический метод	1.00	-
181	441664.87	3292732.70	Картометрический метод	1.00	-
185	441687.75	3292792.24	Картометрический метод	1.00	-
186	441691.49	3292790.81	Картометрический метод	1.00	-
187	441692.92	3292794.54	Картометрический метод	1.00	-

2. Сведения о характерных точках границ объекта					
Обозначение характерных точек границ	Координаты, м		Метод определения координат характерной точки	Средняя квадратическая погрешность положения характерной точки (Mt), м	Описание обозначения точки на местности (при наличии)
	X	Y			
1	2	3	4	5	6
188	441689.18	3292795.97	Картометрический метод	1.00	-
185	441687.75	3292792.24	Картометрический метод	1.00	-
189	441704.60	3292836.13	Картометрический метод	1.00	-
190	441708.34	3292834.72	Картометрический метод	1.00	-
191	441709.75	3292838.46	Картометрический метод	1.00	-
192	441706.00	3292839.87	Картометрический метод	1.00	-
189	441704.60	3292836.13	Картометрический метод	1.00	-
193	441732.18	3292903.66	Картометрический метод	1.00	-
194	441735.88	3292902.14	Картометрический метод	1.00	-
195	441737.39	3292905.84	Картометрический метод	1.00	-
196	441733.69	3292907.36	Картометрический метод	1.00	-
193	441732.18	3292903.66	Картометрический метод	1.00	-
197	441712.38	3292857.07	Картометрический метод	1.00	-
198	441716.05	3292855.48	Картометрический метод	1.00	-
199	441717.63	3292859.15	Картометрический метод	1.00	-
200	441713.97	3292860.74	Картометрический метод	1.00	-
197	441712.38	3292857.07	Картометрический метод	1.00	-
201	441725.48	3292887.27	Картометрический метод	1.00	-
202	441729.18	3292885.76	Картометрический метод	1.00	-
203	441730.69	3292889.46	Картометрический метод	1.00	-
204	441726.99	3292890.97	Картометрический метод	1.00	-
201	441725.48	3292887.27	Картометрический метод	1.00	-
205	434694.86	3291487.40	Картометрический метод	1.00	-
206	434677.51	3291465.85	Картометрический метод	1.00	-
207	434670.38	3291456.90	Картометрический метод	1.00	-

2. Сведения о характерных точках границ объекта					
Обозначение характерных точек границ	Координаты, м		Метод определения координат характерной точки	Средняя квадратическая погрешность положения характерной точки (Mt), м	Описание обозначения точки на местности (при наличии)
	X	Y			
1	2	3	4	5	6
208	434738.22	3291403.40	Картометрический метод	1.00	-
209	434769.06	3291441.66	Картометрический метод	1.00	-
210	434754.11	3291453.39	Картометрический метод	1.00	-
211	434751.36	3291455.55	Картометрический метод	1.00	-
212	434747.88	3291458.29	Картометрический метод	1.00	-
213	434737.75	3291466.32	Картометрический метод	1.00	-
214	434723.09	3291477.97	Картометрический метод	1.00	-
215	434720.34	3291480.15	Картометрический метод	1.00	-
216	434701.19	3291495.37	Картометрический метод	1.00	-
205	434694.86	3291487.40	Картометрический метод	1.00	-
217	433296.04	3289351.28	Картометрический метод	1.00	-
218	433342.59	3289336.22	Картометрический метод	1.00	-
219	433357.88	3289383.72	Картометрический метод	1.00	-
220	433315.93	3289397.39	Картометрический метод	1.00	-
221	433311.20	3289398.92	Картометрический метод	1.00	-
217	433296.04	3289351.28	Картометрический метод	1.00	-
222	435317.13	3288461.37	Картометрический метод	1.00	-
223	435313.58	3288456.99	Картометрический метод	1.00	-
224	435313.82	3288451.16	Картометрический метод	1.00	-
225	435309.18	3288443.74	Картометрический метод	1.00	-
226	435299.41	3288431.80	Картометрический метод	1.00	-
227	435299.50	3288426.76	Картометрический метод	1.00	-
228	435299.53	3288426.75	Картометрический метод	1.00	-
229	435306.62	3288425.30	Картометрический метод	1.00	-
230	435325.09	3288409.76	Картометрический метод	1.00	-

2. Сведения о характерных точках границ объекта					
Обозначение характерных точек границ	Координаты, м		Метод определения координат характерной точки	Средняя квадратическая погрешность положения характерной точки (Mt), м	Описание обозначения точки на местности (при наличии)
	X	Y			
1	2	3	4	5	6
231	435340.47	3288429.52	Картометрический метод	1.00	-
232	435341.85	3288431.31	Картометрический метод	1.00	-
233	435345.84	3288436.44	Картометрический метод	1.00	-
234	435344.13	3288438.03	Картометрический метод	1.00	-
235	435346.37	3288440.53	Картометрический метод	1.00	-
236	435357.31	3288458.21	Картометрический метод	1.00	-
237	435334.80	3288479.26	Картометрический метод	1.00	-
222	435317.13	3288461.37	Картометрический метод	1.00	-
238	436713.37	3292164.88	Картометрический метод	1.00	-
239	436695.41	3292140.52	Картометрический метод	1.00	-
240	436684.12	3292123.95	Картометрический метод	1.00	-
241	436678.54	3292114.22	Картометрический метод	1.00	-
242	436670.26	3292098.46	Картометрический метод	1.00	-
243	436681.87	3292092.44	Картометрический метод	1.00	-
244	436689.75	3292086.58	Картометрический метод	1.00	-
245	436714.50	3292136.05	Картометрический метод	1.00	-
246	436734.05	3292124.97	Картометрический метод	1.00	-
247	436742.90	3292141.50	Картометрический метод	1.00	-
248	436734.75	3292147.40	Картометрический метод	1.00	-
249	436724.01	3292152.70	Картометрический метод	1.00	-
250	436716.72	3292156.29	Картометрический метод	1.00	-
251	436719.13	3292160.50	Картометрический метод	1.00	-
252	436714.06	3292165.79	Картометрический метод	1.00	-
238	436713.37	3292164.88	Картометрический метод	1.00	-
253	435094.43	3293454.26	Картометрический метод	1.00	-

2. Сведения о характерных точках границ объекта					
Обозначение характерных точек границ	Координаты, м		Метод определения координат характерной точки	Средняя квадратическая погрешность положения характерной точки (Mt), м	Описание обозначения точки на местности (при наличии)
	X	Y			
1	2	3	4	5	6
254	435086.37	3293443.40	Картометрический метод	1.00	-
255	435083.30	3293436.80	Картометрический метод	1.00	-
256	435078.86	3293431.91	Картометрический метод	1.00	-
257	435059.86	3293398.97	Картометрический метод	1.00	-
258	435055.88	3293401.42	Картометрический метод	1.00	-
259	435041.72	3293381.41	Картометрический метод	1.00	-
260	435006.93	3293332.22	Картометрический метод	1.00	-
261	435016.23	3293329.77	Картометрический метод	1.00	-
262	435062.79	3293381.62	Картометрический метод	1.00	-
263	435068.59	3293393.68	Картометрический метод	1.00	-
264	435087.98	3293436.15	Картометрический метод	1.00	-
265	435096.31	3293431.86	Картометрический метод	1.00	-
266	435106.07	3293453.69	Картометрический метод	1.00	-
267	435107.75	3293455.60	Картометрический метод	1.00	-
268	435097.60	3293462.32	Картометрический метод	1.00	-
253	435094.43	3293454.26	Картометрический метод	1.00	-
269	436571.65	3293016.13	Картометрический метод	1.00	-
270	436569.44	3292988.39	Картометрический метод	1.00	-
271	436578.67	3292980.54	Картометрический метод	1.00	-
272	436583.49	3292979.66	Картометрический метод	1.00	-
273	436575.20	3292916.33	Картометрический метод	1.00	-
274	436574.68	3292912.31	Картометрический метод	1.00	-
275	436572.36	3292910.06	Картометрический метод	1.00	-
276	436569.27	3292907.04	Картометрический метод	1.00	-
277	436582.92	3292904.99	Картометрический метод	1.00	-

2. Сведения о характерных точках границ объекта					
Обозначение характерных точек границ	Координаты, м		Метод определения координат характерной точки	Средняя квадратическая погрешность положения характерной точки (Mt), м	Описание обозначения точки на местности (при наличии)
	X	Y			
1	2	3	4	5	6
278	436581.48	3292908.14	Картометрический метод	1.00	-
279	436580.02	3292911.31	Картометрический метод	1.00	-
280	436588.27	3292979.37	Картометрический метод	1.00	-
281	436593.02	3292979.92	Картометрический метод	1.00	-
282	436602.68	3292997.56	Картометрический метод	1.00	-
283	436603.38	3293001.37	Картометрический метод	1.00	-
284	436603.26	3293010.82	Картометрический метод	1.00	-
285	436603.25	3293011.46	Картометрический метод	1.00	-
286	436601.65	3293011.38	Картометрический метод	1.00	-
287	436588.77	3293021.73	Картометрический метод	1.00	-
288	436576.90	3293022.22	Картометрический метод	1.00	-
269	436571.65	3293016.13	Картометрический метод	1.00	-
289	438641.69	3289309.99	Картометрический метод	1.00	-
290	438662.97	3289292.56	Картометрический метод	1.00	-
291	438670.04	3289301.51	Картометрический метод	1.00	-
292	438681.84	3289316.23	Картометрический метод	1.00	-
293	438688.31	3289323.89	Картометрический метод	1.00	-
294	438672.42	3289336.10	Картометрический метод	1.00	-
295	438664.44	3289336.17	Картометрический метод	1.00	-
289	438641.69	3289309.99	Картометрический метод	1.00	-
296	434328.91	3293638.20	Картометрический метод	1.00	-
297	434351.97	3293637.31	Картометрический метод	1.00	-
298	434353.44	3293680.82	Картометрический метод	1.00	-
299	434348.35	3293681.05	Картометрический метод	1.00	-
300	434336.89	3293682.85	Картометрический метод	1.00	-

2. Сведения о характерных точках границ объекта					
Обозначение характерных точек границ	Координаты, м		Метод определения координат характерной точки	Средняя квадратическая погрешность положения характерной точки (Mt), м	Описание обозначения точки на местности (при наличии)
	X	Y			
1	2	3	4	5	6
301	434331.15	3293683.19	Картометрический метод	1.00	-
296	434328.91	3293638.20	Картометрический метод	1.00	-
302	434710.39	3292577.34	Картометрический метод	1.00	-
303	434736.92	3292566.73	Картометрический метод	1.00	-
304	434748.31	3292596.38	Картометрический метод	1.00	-
305	434740.37	3292599.59	Картометрический метод	1.00	-
306	434721.77	3292607.04	Картометрический метод	1.00	-
302	434710.39	3292577.34	Картометрический метод	1.00	-
307	435194.05	3293267.82	Картометрический метод	1.00	-
308	435198.00	3293265.71	Картометрический метод	1.00	-
309	435190.42	3293244.18	Картометрический метод	1.00	-
310	435194.09	3293242.68	Картометрический метод	1.00	-
311	435217.43	3293235.72	Картометрический метод	1.00	-
312	435224.20	3293259.45	Картометрический метод	1.00	-
313	435215.56	3293263.73	Картометрический метод	1.00	-
314	435215.39	3293271.28	Картометрический метод	1.00	-
315	435198.35	3293278.70	Картометрический метод	1.00	-
307	435194.05	3293267.82	Картометрический метод	1.00	-
316	433300.61	3291397.59	Картометрический метод	1.00	-
317	433326.82	3291383.27	Картометрический метод	1.00	-
318	433339.53	3291409.13	Картометрический метод	1.00	-
319	433323.47	3291417.97	Картометрический метод	1.00	-
320	433312.09	3291422.48	Картометрический метод	1.00	-
316	433300.61	3291397.59	Картометрический метод	1.00	-
321	433791.75	3292830.74	Картометрический метод	1.00	-

2. Сведения о характерных точках границ объекта					
Обозначение характерных точек границ	Координаты, м		Метод определения координат характерной точки	Средняя квадратическая погрешность положения характерной точки (Mt), м	Описание обозначения точки на местности (при наличии)
	X	Y			
1	2	3	4	5	6
322	433808.87	3292817.58	Картометрический метод	1.00	-
323	433794.67	3292799.43	Картометрический метод	1.00	-
324	433800.50	3292795.52	Картометрический метод	1.00	-
325	433818.09	3292818.00	Картометрический метод	1.00	-
326	433812.57	3292822.31	Картометрический метод	1.00	-
327	433822.28	3292834.72	Картометрический метод	1.00	-
328	433804.95	3292848.04	Картометрический метод	1.00	-
321	433791.75	3292830.74	Картометрический метод	1.00	-
329	433331.28	3292638.82	Картометрический метод	1.00	-
330	433349.50	3292627.01	Картометрический метод	1.00	-
331	433360.66	3292644.27	Картометрический метод	1.00	-
332	433343.45	3292656.38	Картометрический метод	1.00	-
329	433331.28	3292638.82	Картометрический метод	1.00	-
333	435623.03	3290690.35	Картометрический метод	1.00	-
334	435619.51	3290688.51	Картометрический метод	1.00	-
335	435616.94	3290685.45	Картометрический метод	1.00	-
336	435615.76	3290681.66	Картометрический метод	1.00	-
337	435616.11	3290677.69	Картометрический метод	1.00	-
338	435617.96	3290674.17	Картометрический метод	1.00	-
339	435621.01	3290671.62	Картометрический метод	1.00	-
340	435624.81	3290670.42	Картометрический метод	1.00	-
341	435628.77	3290670.78	Картометрический метод	1.00	-
342	435632.30	3290672.61	Картометрический метод	1.00	-
343	435634.67	3290670.62	Картометрический метод	1.00	-
344	435636.57	3290669.03	Картометрический метод	1.00	-

2. Сведения о характерных точках границ объекта					
Обозначение характерных точек границ	Координаты, м		Метод определения координат характерной точки	Средняя квадратическая погрешность положения характерной точки (Mt), м	Описание обозначения точки на местности (при наличии)
	X	Y			
1	2	3	4	5	6
345	435639.02	3290672.19	Картометрический метод	1.00	-
346	435637.11	3290673.79	Картометрический метод	1.00	-
347	435634.85	3290675.67	Картометрический метод	1.00	-
348	435636.04	3290679.47	Картометрический метод	1.00	-
349	435635.68	3290683.43	Картометрический метод	1.00	-
350	435633.84	3290686.96	Картометрический метод	1.00	-
351	435630.79	3290689.52	Картометрический метод	1.00	-
352	435627.00	3290690.70	Картометрический метод	1.00	-
333	435623.03	3290690.35	Картометрический метод	1.00	-
353	433303.11	3292672.31	Картометрический метод	1.00	-
354	433307.97	3292669.53	Картометрический метод	1.00	-
355	433308.79	3292668.96	Картометрический метод	1.00	-
356	433315.98	3292664.16	Картометрический метод	1.00	-
357	433316.89	3292663.72	Картометрический метод	1.00	-
358	433322.01	3292671.60	Картометрический метод	1.00	-
359	433326.67	3292678.01	Картометрический метод	1.00	-
360	433324.99	3292679.09	Картометрический метод	1.00	-
361	433323.30	3292676.46	Картометрический метод	1.00	-
362	433311.10	3292684.50	Картометрический метод	1.00	-
353	433303.11	3292672.31	Картометрический метод	1.00	-
363	438741.93	3287952.04	Картометрический метод	1.00	-
364	438753.89	3287942.98	Картометрический метод	1.00	-
365	438762.34	3287954.14	Картометрический метод	1.00	-
366	438750.38	3287963.20	Картометрический метод	1.00	-
363	438741.93	3287952.04	Картометрический метод	1.00	-

2. Сведения о характерных точках границ объекта					
Обозначение характерных точек границ	Координаты, м		Метод определения координат характерной точки	Средняя квадратическая погрешность положения характерной точки (Mt), м	Описание обозначения точки на местности (при наличии)
	X	Y			
1	2	3	4	5	6
367	437080.74	3292986.92	Картометрический метод	1.00	-
368	437097.92	3292976.30	Картометрический метод	1.00	-
369	437102.99	3292985.11	Картометрический метод	1.00	-
370	437085.38	3292995.54	Картометрический метод	1.00	-
367	437080.74	3292986.92	Картометрический метод	1.00	-
371	436038.94	3292776.81	Картометрический метод	1.00	-
372	436051.88	3292771.20	Картометрический метод	1.00	-
373	436057.45	3292784.06	Картометрический метод	1.00	-
374	436044.50	3292789.67	Картометрический метод	1.00	-
371	436038.94	3292776.81	Картометрический метод	1.00	-
375	433582.42	3292560.07	Картометрический метод	1.00	-
376	433599.61	3292548.34	Картометрический метод	1.00	-
377	433604.36	3292555.24	Картометрический метод	1.00	-
378	433586.76	3292567.21	Картометрический метод	1.00	-
375	433582.42	3292560.07	Картометрический метод	1.00	-
379	435260.99	3292736.43	Картометрический метод	1.00	-
380	435275.84	3292731.02	Картометрический метод	1.00	-
381	435279.28	3292740.42	Картометрический метод	1.00	-
382	435264.42	3292745.83	Картометрический метод	1.00	-
379	435260.99	3292736.43	Картометрический метод	1.00	-
383	439406.82	3287115.28	Картометрический метод	1.00	-
384	439417.56	3287110.41	Картометрический метод	1.00	-
385	439422.47	3287121.15	Картометрический метод	1.00	-
386	439411.73	3287126.01	Картометрический метод	1.00	-
383	439406.82	3287115.28	Картометрический метод	1.00	-

2. Сведения о характерных точках границ объекта					
Обозначение характерных точек границ	Координаты, м		Метод определения координат характерной точки	Средняя квадратическая погрешность положения характерной точки (Mt), м	Описание обозначения точки на местности (при наличии)
	X	Y			
1	2	3	4	5	6
387	435667.67	3292843.05	Картометрический метод	1.00	-
388	435675.91	3292840.29	Картометрический метод	1.00	-
389	435679.90	3292853.81	Картометрический метод	1.00	-
390	435671.52	3292855.99	Картометрический метод	1.00	-
387	435667.67	3292843.05	Картометрический метод	1.00	-
391	435178.93	3293007.36	Картометрический метод	1.00	-
392	435190.86	3293003.00	Картометрический метод	1.00	-
393	435193.90	3293011.33	Картометрический метод	1.00	-
394	435181.97	3293015.69	Картометрический метод	1.00	-
391	435178.93	3293007.36	Картометрический метод	1.00	-
395	436188.42	3292853.34	Картометрический метод	1.00	-
396	436196.51	3292850.19	Картометрический метод	1.00	-
397	436200.72	3292862.38	Картометрический метод	1.00	-
398	436192.63	3292865.46	Картометрический метод	1.00	-
395	436188.42	3292853.34	Картометрический метод	1.00	-
399	435385.12	3293007.18	Картометрический метод	1.00	-
400	435397.14	3293002.64	Картометрический метод	1.00	-
401	435399.95	3293010.52	Картометрический метод	1.00	-
402	435389.90	3293014.47	Картометрический метод	1.00	-
403	435388.04	3293015.20	Картометрический метод	1.00	-
399	435385.12	3293007.18	Картометрический метод	1.00	-
404	435971.36	3292933.24	Картометрический метод	1.00	-
405	435983.12	3292928.74	Картометрический метод	1.00	-
406	435986.17	3292936.73	Картометрический метод	1.00	-
407	435974.41	3292941.22	Картометрический метод	1.00	-

2. Сведения о характерных точках границ объекта					
Обозначение характерных точек границ	Координаты, м		Метод определения координат характерной точки	Средняя квадратическая погрешность положения характерной точки (Mt), м	Описание обозначения точки на местности (при наличии)
	X	Y			
1	2	3	4	5	6
404	435971.36	3292933.24	Картометрический метод	1.00	-
408	435778.15	3292917.96	Картометрический метод	1.00	-
409	435789.33	3292914.34	Картометрический метод	1.00	-
410	435791.83	3292922.02	Картометрический метод	1.00	-
411	435780.65	3292925.62	Картометрический метод	1.00	-
408	435778.15	3292917.96	Картометрический метод	1.00	-
412	435907.38	3292732.06	Картометрический метод	1.00	-
413	435918.78	3292727.75	Картометрический метод	1.00	-
414	435921.47	3292734.89	Картометрический метод	1.00	-
415	435910.08	3292739.18	Картометрический метод	1.00	-
412	435907.38	3292732.06	Картометрический метод	1.00	-
416	435742.22	3292810.70	Картометрический метод	1.00	-
417	435752.23	3292807.96	Картометрический метод	1.00	-
418	435754.47	3292816.13	Картометрический метод	1.00	-
419	435744.46	3292818.87	Картометрический метод	1.00	-
416	435742.22	3292810.70	Картометрический метод	1.00	-
420	435795.53	3292417.07	Картометрический метод	1.00	-
421	435795.58	3292410.11	Картометрический метод	1.00	-
422	435804.86	3292410.18	Картометрический метод	1.00	-
423	435804.81	3292417.14	Картометрический метод	1.00	-
420	435795.53	3292417.07	Картометрический метод	1.00	-
424	435887.53	3292558.51	Картометрический метод	1.00	-
425	435892.19	3292550.80	Картометрический метод	1.00	-
426	435898.05	3292554.34	Картометрический метод	1.00	-
427	435893.39	3292562.06	Картометрический метод	1.00	-

2. Сведения о характерных точках границ объекта					
Обозначение характерных точек границ	Координаты, м		Метод определения координат характерной точки	Средняя квадратическая погрешность положения характерной точки (Mt), м	Описание обозначения точки на местности (при наличии)
	X	Y			
1	2	3	4	5	6
424	435887.53	3292558.51	Картометрический метод	1.00	-
428	435245.69	3292273.50	Картометрический метод	1.00	-
429	435252.34	3292271.12	Картометрический метод	1.00	-
430	435254.81	3292278.25	Картометрический метод	1.00	-
431	435248.04	3292280.63	Картометрический метод	1.00	-
428	435245.69	3292273.50	Картометрический метод	1.00	-
432	439664.34	3287393.07	Картометрический метод	1.00	-
433	439668.94	3287387.24	Картометрический метод	1.00	-
434	439673.15	3287390.58	Картометрический метод	1.00	-
435	439668.57	3287396.37	Картометрический метод	1.00	-
432	439664.34	3287393.07	Картометрический метод	1.00	-
436	439332.76	3286965.72	Картометрический метод	1.00	-
437	439339.24	3286962.80	Картометрический метод	1.00	-
438	439341.39	3286967.59	Картометрический метод	1.00	-
439	439334.91	3286970.49	Картометрический метод	1.00	-
436	439332.76	3286965.72	Картометрический метод	1.00	-
3. Сведения о характерных точках части (частей) границы объекта					
Обозначение характерных точек части границы	Координаты, м		Метод определения координат характерной точки	Средняя квадратическая погрешность положения характерной точки (Mt), м	Описание обозначения точки на местности (при наличии)
	X	Y			
1	2	3	4	5	6
-	-	-	-	-	-

Раздел 3							
Сведения о местоположении измененных (уточненных) границ объекта							
1. Система координат -							
2. Сведения о характерных точках границ объекта							
Обозначение характерных точек границ	Существующие координаты, м		Измененные (уточненные) координаты, м		Метод определения координат характерной точки	Средняя квадратическая погрешность положения характерной точки (Mt), м	Описание обозначения точки на местности (при наличии)
	X	Y	X	Y			
1	2	3	4	5	6	7	8
-	-	-	-	-	-	-	
3. Сведения о характерных точках части (частей) границы объекта							
Обозначение характерных точек части границы	Существующие координаты, м		Измененные (уточненные) координаты, м		Метод определения координат характерной точки	Средняя квадратическая погрешность положения характерной точки (Mt), м	Описание обозначения точки на местности (при наличии)
	X	Y	X	Y			
1	2	3	4	5	6	7	8
-	-	-	-	-	-	-	

**Текстовое описание местоположения границ населенных пунктов,
территориальных зон**

Прохождение границы		Описание прохождения границы
от точки	до точки	
1	2	3
1	2	-
2	3	-
3	4	-
4	5	-
5	6	-
6	7	-
7	8	-
8	9	-
9	10	-
10	11	-
11	12	-
12	13	-
13	14	-
14	15	-
15	16	-
16	17	-
17	18	-
18	19	-
19	20	-
20	21	-
21	22	-
22	23	-
23	24	-
24	25	-
25	26	-
26	27	-
27	1	-
28	29	-
29	30	-
30	31	-
31	32	-
32	33	-
33	34	-
34	35	-
35	36	-
36	37	-
37	38	-

**Текстовое описание местоположения границ населенных пунктов,
территориальных зон**

Прохождение границы		Описание прохождения границы
от точки	до точки	
1	2	3
38	39	-
39	40	-
40	41	-
41	42	-
42	43	-
43	44	-
44	45	-
45	46	-
46	47	-
47	48	-
48	28	-
49	50	-
50	51	-
51	52	-
52	53	-
53	54	-
54	55	-
55	56	-
56	57	-
57	58	-
58	59	-
59	60	-
60	61	-
61	62	-
62	63	-
63	64	-
64	65	-
65	66	-
66	67	-
67	68	-
68	69	-
69	70	-
70	71	-
71	72	-
72	73	-
73	74	-
74	75	-

**Текстовое описание местоположения границ населенных пунктов,
территориальных зон**

Прохождение границы		Описание прохождения границы
от точки	до точки	
1	2	3
75	76	-
76	77	-
77	78	-
78	79	-
79	80	-
80	81	-
81	82	-
82	83	-
83	84	-
84	85	-
85	86	-
86	87	-
87	88	-
88	89	-
89	90	-
90	49	-
91	92	-
92	93	-
93	94	-
94	95	-
95	96	-
96	97	-
97	98	-
98	99	-
99	100	-
100	101	-
101	102	-
102	103	-
103	91	-
104	105	-
105	106	-
106	107	-
107	108	-
108	109	-
109	110	-
110	111	-
111	112	-

**Текстовое описание местоположения границ населенных пунктов,
территориальных зон**

Прохождение границы		Описание прохождения границы
от точки	до точки	
1	2	3
112	113	-
113	114	-
114	115	-
115	116	-
116	104	-
117	118	-
118	119	-
119	120	-
120	121	-
121	122	-
122	123	-
123	124	-
124	125	-
125	126	-
126	127	-
127	128	-
128	129	-
129	130	-
130	131	-
131	132	-
132	133	-
133	134	-
134	135	-
135	136	-
136	117	-
137	138	-
138	139	-
139	140	-
140	141	-
141	142	-
142	143	-
143	144	-
144	145	-
145	146	-
146	147	-
147	148	-
148	149	-

**Текстовое описание местоположения границ населенных пунктов,
территориальных зон**

Прохождение границы		Описание прохождения границы
от точки	до точки	
1	2	3
149	150	-
150	151	-
151	152	-
152	153	-
153	154	-
154	155	-
155	156	-
156	157	-
157	137	-
158	159	-
159	160	-
160	161	-
161	162	-
162	163	-
163	158	-
164	165	-
165	166	-
166	167	-
167	168	-
168	169	-
169	170	-
170	171	-
171	172	-
172	173	-
173	174	-
174	175	-
175	176	-
176	177	-
177	178	-
178	179	-
179	180	-
180	164	-
181	182	-
182	183	-
183	184	-
184	181	-
185	186	-

**Текстовое описание местоположения границ населенных пунктов,
территориальных зон**

Прохождение границы		Описание прохождения границы
от точки	до точки	
1	2	3
186	187	-
187	188	-
188	185	-
189	190	-
190	191	-
191	192	-
192	189	-
193	194	-
194	195	-
195	196	-
196	193	-
197	198	-
198	199	-
199	200	-
200	197	-
201	202	-
202	203	-
203	204	-
204	201	-
205	206	-
206	207	-
207	208	-
208	209	-
209	210	-
210	211	-
211	212	-
212	213	-
213	214	-
214	215	-
215	216	-
216	205	-
217	218	-
218	219	-
219	220	-
220	221	-
221	217	-
222	223	-

**Текстовое описание местоположения границ населенных пунктов,
территориальных зон**

Прохождение границы		Описание прохождения границы
от точки	до точки	
1	2	3
223	224	-
224	225	-
225	226	-
226	227	-
227	228	-
228	229	-
229	230	-
230	231	-
231	232	-
232	233	-
233	234	-
234	235	-
235	236	-
236	237	-
237	222	-
238	239	-
239	240	-
240	241	-
241	242	-
242	243	-
243	244	-
244	245	-
245	246	-
246	247	-
247	248	-
248	249	-
249	250	-
250	251	-
251	252	-
252	238	-
253	254	-
254	255	-
255	256	-
256	257	-
257	258	-
258	259	-
259	260	-

**Текстовое описание местоположения границ населенных пунктов,
территориальных зон**

Прохождение границы		Описание прохождения границы
от точки	до точки	
1	2	3
260	261	-
261	262	-
262	263	-
263	264	-
264	265	-
265	266	-
266	267	-
267	268	-
268	253	-
269	270	-
270	271	-
271	272	-
272	273	-
273	274	-
274	275	-
275	276	-
276	277	-
277	278	-
278	279	-
279	280	-
280	281	-
281	282	-
282	283	-
283	284	-
284	285	-
285	286	-
286	287	-
287	288	-
288	269	-
289	290	-
290	291	-
291	292	-
292	293	-
293	294	-
294	295	-
295	289	-
296	297	-

**Текстовое описание местоположения границ населенных пунктов,
территориальных зон**

Прохождение границы		Описание прохождения границы
от точки	до точки	
1	2	3
297	298	-
298	299	-
299	300	-
300	301	-
301	296	-
302	303	-
303	304	-
304	305	-
305	306	-
306	302	-
307	308	-
308	309	-
309	310	-
310	311	-
311	312	-
312	313	-
313	314	-
314	315	-
315	307	-
316	317	-
317	318	-
318	319	-
319	320	-
320	316	-
321	322	-
322	323	-
323	324	-
324	325	-
325	326	-
326	327	-
327	328	-
328	321	-
329	330	-
330	331	-
331	332	-
332	329	-
333	334	-

**Текстовое описание местоположения границ населенных пунктов,
территориальных зон**

Прохождение границы		Описание прохождения границы
от точки	до точки	
1	2	3
334	335	-
335	336	-
336	337	-
337	338	-
338	339	-
339	340	-
340	341	-
341	342	-
342	343	-
343	344	-
344	345	-
345	346	-
346	347	-
347	348	-
348	349	-
349	350	-
350	351	-
351	352	-
352	333	-
353	354	-
354	355	-
355	356	-
356	357	-
357	358	-
358	359	-
359	360	-
360	361	-
361	362	-
362	353	-
363	364	-
364	365	-
365	366	-
366	363	-
367	368	-
368	369	-
369	370	-
370	367	-

**Текстовое описание местоположения границ населенных пунктов,
территориальных зон**

Прохождение границы		Описание прохождения границы
от точки	до точки	
1	2	3
371	372	-
372	373	-
373	374	-
374	371	-
375	376	-
376	377	-
377	378	-
378	375	-
379	380	-
380	381	-
381	382	-
382	379	-
383	384	-
384	385	-
385	386	-
386	383	-
387	388	-
388	389	-
389	390	-
390	387	-
391	392	-
392	393	-
393	394	-
394	391	-
395	396	-
396	397	-
397	398	-
398	395	-
399	400	-
400	401	-
401	402	-
402	403	-
403	399	-
404	405	-
405	406	-
406	407	-
407	404	-

**Текстовое описание местоположения границ населенных пунктов,
территориальных зон**

Прохождение границы		Описание прохождения границы
от точки	до точки	
1	2	3
408	409	-
409	410	-
410	411	-
411	408	-
412	413	-
413	414	-
414	415	-
415	412	-
416	417	-
417	418	-
418	419	-
419	416	-
420	421	-
421	422	-
422	423	-
423	420	-
424	425	-
425	426	-
426	427	-
427	424	-
428	429	-
429	430	-
430	431	-
431	428	-
432	433	-
433	434	-
434	435	-
435	432	-
436	437	-
437	438	-
438	439	-
439	436	-

ПЛАН ГРАНИЦ ОБЪЕКТА

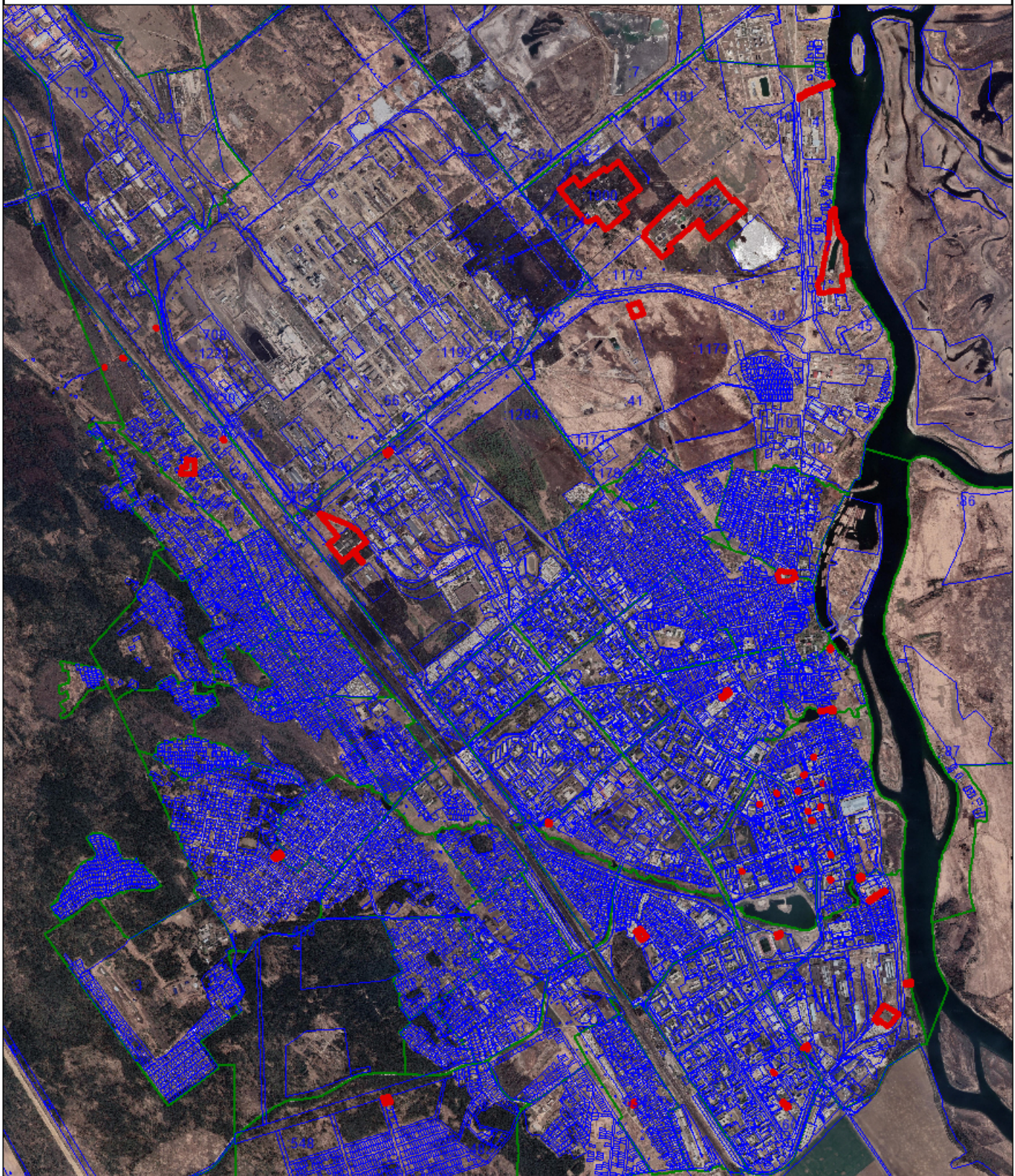

Масштаб 1:45 000

Условные обозначения

- Граница территориальной зоны
- Характерная точка границы территориальной зоны
- 1 Обозначение новой характерной точки
- 38-31-000012 Номер кадастрового квартала
- Граница кадастрового квартала
- Граница земельного участка
- Номер контура границы, сведения о которой достаточны для определения ее местоположения
- Кадастровый номер земельного участка

Дата "07" октября 2022 г.



Лисицина К.В.

Сотиска печати (при наличии) лица, составившего описание местоположения границ объекта

ПЛАН ГРАНИЦ ОБЪЕКТА



Масштаб 1:1 000

Условные обозначения

- Граница территориальной зоны
- Характерная точка границы территориальной зоны
- 1 Обозначение новой характерной точки
- 38:31:000012 Номер кадастрового квартала
- Граница кадастрового квартала
- Граница земельного участка
- 199 Номер контура границы, сведения о которой достаточны для определения ее местоположения
- 195 Кадастровый номер земельного участка

Дата "07" октября 2022 г.



Подписи печати (при наличии) лица, составившего описание местоположения границ объекта

ПЛАН ГРАНИЦ ОБЪЕКТА



Масштаб 1:1 000

Условные обозначения

- Граница территориальной зоны
- Характерная точка границы территориальной зоны
- 1 Обозначение новой характерной точки
- 38:31:000012 Номер кадастрового квартала
- Граница кадастрового квартала
- Граница земельного участка
- Номер контура границы, сведения о которой достаточны для определения ее местоположения
- Кадастровый номер земельного участка

Дата "07" октября 2022 г.



Подпись (при наличии) лица, составившего описание местоположения границ объекта

ПЛАН ГРАНИЦ ОБЪЕКТА



Масштаб 1:4 000

Условные обозначения

- Граница территориальной зоны
- Характерная точка границы территориальной зоны
- 1 Обозначение новой характерной точки
- 38-31-000012 Номер кадастрового квартала
- Граница кадастрового квартала
- Граница земельного участка
- Номер контура границы, сведения о которой достаточны для определения ее местоположения
- Кадастровый номер земельного участка

Дата "07" октября 2022 г.



Лисицина К.В.

Печать (при наличии) лица, составившего описание местоположения границ объекта

ПЛАН ГРАНИЦ ОБЪЕКТА



Масштаб 1:4 000

Условные обозначения

- Граница территориальной зоны
- Характерная точка границы территориальной зоны
- 1 Обозначение новой характерной точки
- 38:31:000012 Номер кадастрового квартала
- Граница кадастрового квартала
- Граница земельного участка
- 1 Номер контура границы, сведения о которой достаточны для определения ее местоположения
- 38:31:000012 Кадастровый номер земельного участка

Дата "07" октября 2022 г.



Подпись (при наличии) лица, составившего описание местоположения границ объекта

ПЛАН ГРАНИЦ ОБЪЕКТА



Масштаб 1:4 000

Условные обозначения

- Граница территориальной зоны
- Характерная точка границы территориальной зоны
- 1 Обозначение новой характерной точки
- 38-31-000012 Номер кадастрового квартала
- Граница кадастрового квартала
- Граница земельного участка
- Номер контура границы, сведения о которой достаточны для определения ее местоположения
- Кадастровый номер земельного участка

Дата "07" октября 2022 г.



Лисицина К.В.

Сотиска печати (при наличии) лица, составившего описание местоположения границ объекта

ПЛАН ГРАНИЦ ОБЪЕКТА



Масштаб 1:4 000

Условные обозначения

- Граница территориальной зоны
- Характерная точка границы территориальной зоны
- 1 Обозначение новой характерной точки
- 38:31:000012 Номер кадастрового квартала
- Граница кадастрового квартала
- Граница земельного участка
- 1174 Номер контура границы, сведения о которой достаточны для определения ее местоположения
- 38:31:000004 Кадастровый номер земельного участка

Дата "07" октября 2022 г.



Сотиска печати (при наличии) лица, составившего описание местоположения границ объекта

ПЛАН ГРАНИЦ ОБЪЕКТА



Масштаб 1:4 000

Условные обозначения

- Граница территориальной зоны
- Характерная точка границы территориальной зоны
- 1 Обозначение новой характерной точки
- 38:31:000012 Номер кадастрового квартала
- Граница кадастрового квартала
- Граница земельного участка
- Номер контура границы, сведения о которой достаточны для определения ее местоположения
- Кадастровый номер земельного участка

Дата "07" октября 2022 г.



Лисицина К.В.

Сотиска печати (при наличии) лица, составившего описание местоположения границ объекта

ПЛАН ГРАНИЦ ОБЪЕКТА

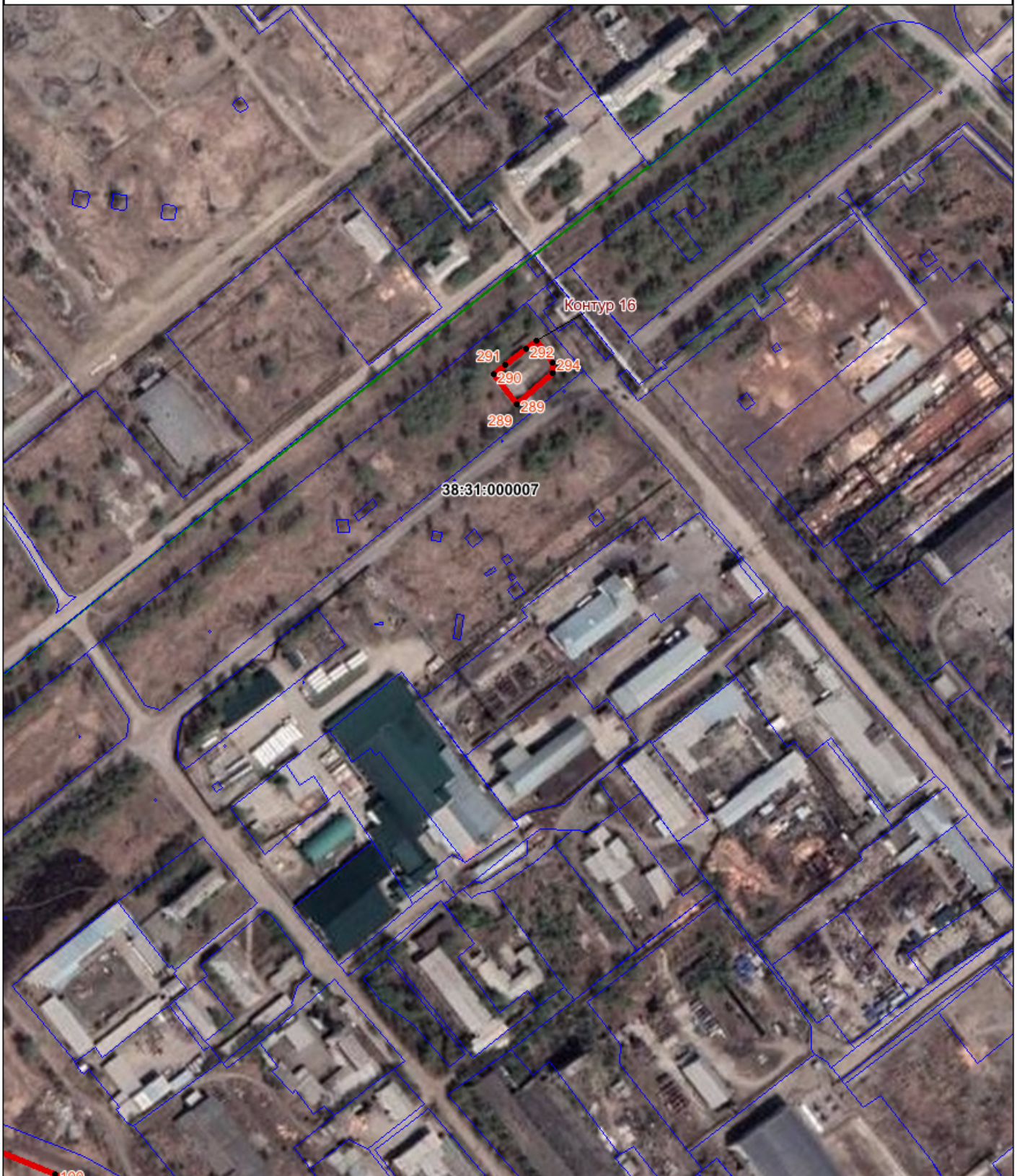

Масштаб 1:4 000

Условные обозначения

- Граница территориальной зоны
- Характерная точка границы территориальной зоны
- 1 Обозначение новой характерной точки
- 38:31:000012** Номер кадастрового квартала
- Граница кадастрового квартала
- Граница земельного участка
- Номер контура границы, сведения о которой достаточны для определения ее местоположения
- Кадастровый номер земельного участка

Дата "07" октября 2022 г.



Лисихина К.В.

Слестиска печати (при наличии) лица, составившего описание местоположения границ объекта

ПЛАН ГРАНИЦ ОБЪЕКТА



Масштаб 1:4 000

Условные обозначения

- Граница территориальной зоны
- Характерная точка границы территориальной зоны
- 1 Обозначение новой характерной точки
- 38:31:000012 Номер кадастрового квартала
- Граница кадастрового квартала
- Граница земельного участка
- Номер контура границы, сведения о которой достаточны для определения ее местоположения
- Кадастровый номер земельного участка

Дата "07" октября 2022 г.



Сотиска печати (при наличии) лица, составившего описание местоположения границ объекта

ПЛАН ГРАНИЦ ОБЪЕКТА



Масштаб 1:4 000

Условные обозначения

- Граница территориальной зоны
- Характерная точка границы территориальной зоны
- 1 Обозначение новой характерной точки
- 38:31:000012** Номер кадастрового квартала
- Граница кадастрового квартала
- Граница земельного участка
- Номер контура границы, сведения о которой достаточны для определения ее местоположения
- Кадастровый номер земельного участка

Дата "07" октября 2022 г.



Сотиска печати (при наличии) лица, составившего описание местоположения границ объекта

ПЛАН ГРАНИЦ ОБЪЕКТА



Масштаб 1:4 000

Условные обозначения

- Граница территориальной зоны
- Характерная точка границы территориальной зоны
- 1 Обозначение новой характерной точки
- 38:31:000012 Номер кадастрового квартала
- Граница кадастрового квартала
- Граница земельного участка
- Номер контура границы, сведения о которой достаточны для определения ее местоположения
- Кадастровый номер земельного участка

Дата "07" октября 2022 г.



Подпись (при наличии) лица, составившего описание местоположения границ объекта

ПЛАН ГРАНИЦ ОБЪЕКТА

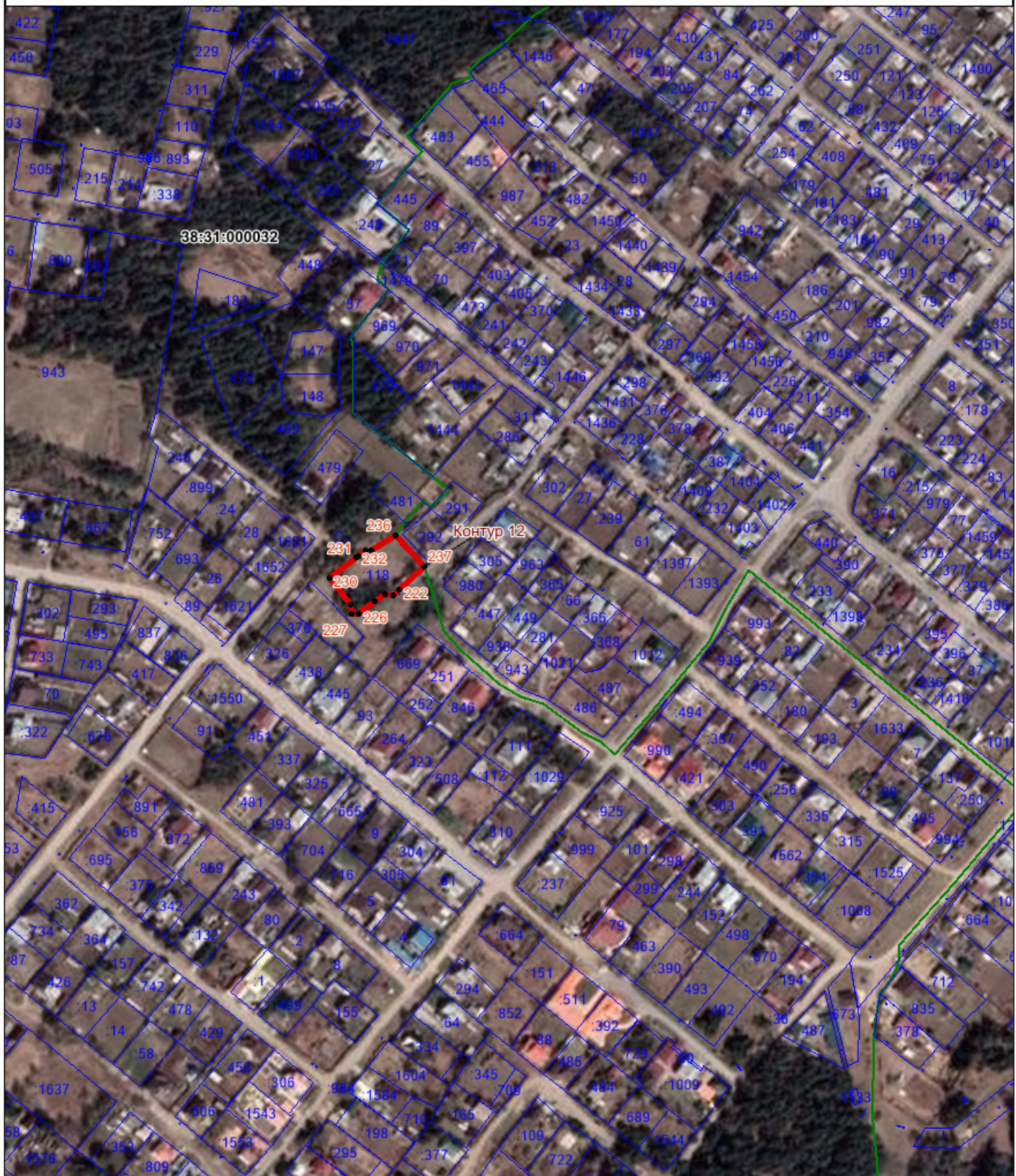

Масштаб 1:4 000

Условные обозначения

- Граница территориальной зоны
- Характерная точка границы территориальной зоны
- 1 Обозначение новой характерной точки
- 38:31:000012** Номер кадастрового квартала
- Граница кадастрового квартала
- Граница земельного участка
- Номер контура границы, сведения о которой достаточны для определения ее местоположения
- Кадастровый номер земельного участка



Дата "07" октября 2022 г.

Печатка печати (при наличии) лица, составившего описание местоположения границ объекта

Условные обозначения

- | | |
|--|--|
| Граница территориальной зоны | |
| Характерная точка границы территориальной зоны | |
| 1 Обозначение новой характерной точки | |
| 8-31-000012 Номер кадастрового квартала | |
| Граница кадастрового квартала | |
| Граница земельного участка | |
| Номер контура границы, сведения о которой достаточны для определения ее местоположения | |
| Кадастровый номер земельного участка | |

Дата "07" октября 2022 г.

_____ (подпись) _____ (печать)

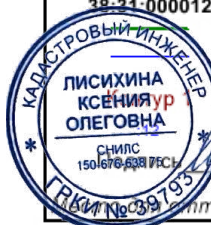

ПЛАН ГРАНИЦ ОБЪЕКТА



Масштаб 1:4 000

Условные обозначения

- Граница территориальной зоны
- Характерная точка границы территориальной зоны
- 1 Обозначение новой характерной точки
- 38:31:000012** Номер кадастрового квартала
- Граница кадастрового квартала
- Граница земельного участка
- Номер контура границы, сведения о которой достаточны для определения ее местоположения
- Кадастровый номер земельного участка

Дата "07" октября 2022 г.

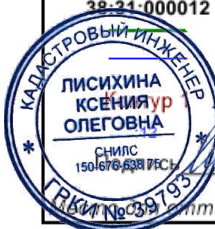

Сотиска печати (при наличии) лица, составившего описание местоположения границ объекта

Условные обозначения

- | | |
|--|--|
| Граница территориальной зоны | |
| Характерная точка границы территориальной зоны | |
| 1 Обозначение новой характерной точки | |
| 8-31-000012 Номер кадастрового квартала | |
| Граница кадастрового квартала | |
| Граница земельного участка | |
| Номер контура границы, сведения о которой достаточны для определения ее местоположения | |
| Кадастровый номер земельного участка | |

_____ подписка печати (при наличии) лица, составившего описание местоположения границ объекта

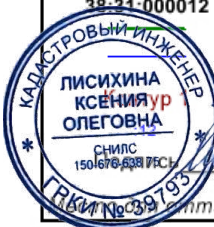

ПЛАН ГРАНИЦ ОБЪЕКТА



Масштаб 1:2 000

Условные обозначения

- Граница территориальной зоны
- Характерная точка границы территориальной зоны
- 1 Обозначение новой характерной точки
- 38:31:000012** Номер кадастрового квартала
- Граница кадастрового квартала
- Граница земельного участка
- Номер контура границы, сведения о которой достаточны для определения ее местоположения
- Кадастровый номер земельного участка

Дата "07" октября 2022 г.



Сотиска печати (при наличии) лица, составившего описание местоположения границ объекта

ПЛАН ГРАНИЦ ОБЪЕКТА



Масштаб 1:2 000

Условные обозначения

- Граница территориальной зоны
- Характерная точка границы территориальной зоны
- 1 Обозначение новой характерной точки
- 38:31:000012 Номер кадастрового квартала
- Граница кадастрового квартала
- Граница земельного участка
- Номер контура границы, сведения о которой достаточны для определения ее местоположения
- Кадастровый номер земельного участка

Дата "07" октября 2022 г.



Печать (при наличии) лица, составившего описание местоположения границ объекта

ПЛАН ГРАНИЦ ОБЪЕКТА



Масштаб 1:2 000

Условные обозначения

- Граница территориальной зоны
- Характерная точка границы территориальной зоны
- 1 Обозначение новой характерной точки
- 38:31:000012 Номер кадастрового квартала
- Граница кадастрового квартала
- Граница земельного участка
- Номер контура границы, сведения о которой достаточны для определения ее местоположения
- Кадастровый номер земельного участка

Дата "07" октября 2022 г.



Сотиска печати (при наличии) лица, составившего описание местоположения границ объекта

This is an aerial photograph of a residential area with blue property boundaries. Two specific plots are highlighted with red outlines and labeled in red text: 'Контур 34' (containing plots 399 and 400) and 'Контур 32' (containing plots 391 and 392). A central plot is labeled '38:31:000041'. Numerous other plots are visible, each with a blue numerical label. The area includes roads, green spaces, and various buildings.

Условные обозначения

- Дата "07" октября 2022 г.

подписи печати (при наличии) лица, составившего описание местоположения границ объекта



ПЛАН ГРАНИЦ ОБЪЕКТА



Масштаб 1:2 000

Условные обозначения

- Граница территориальной зоны
- Характерная точка границы территориальной зоны
- 1 Обозначение новой характерной точки
- 38:31:000012 Номер кадастрового квартала
- Граница кадастрового квартала
- Граница земельного участка
- 124 Номер контура границы, сведения о которой достаточны для определения ее местоположения
- Кадастровый номер земельного участка

Дата "07" октября 2022 г.



Печать (при наличии) лица, составившего описание местоположения границ объекта

ПЛАН ГРАНИЦ ОБЪЕКТА

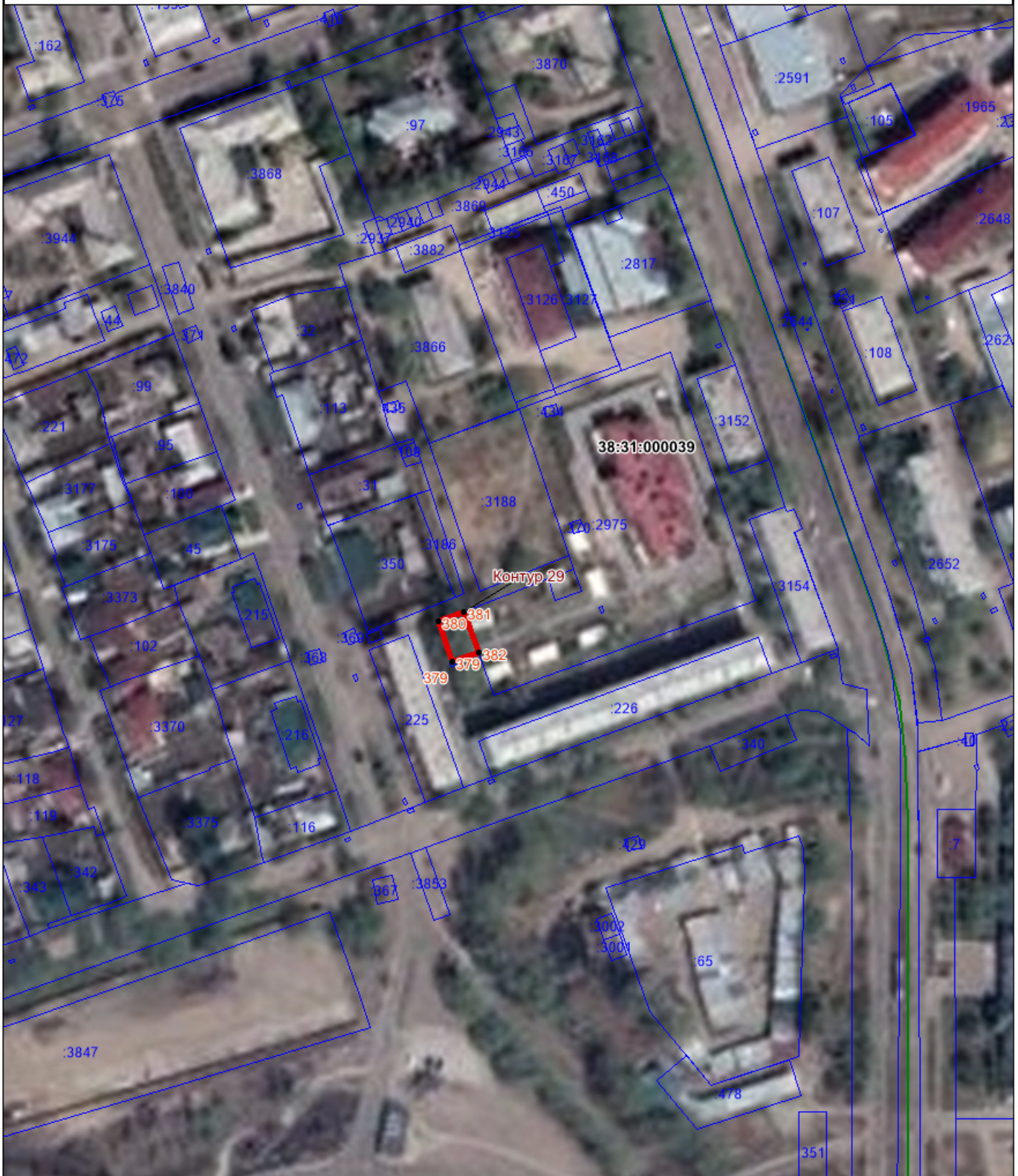

Масштаб 1:2 000

Условные обозначения

- Граница территориальной зоны
- Характерная точка границы территориальной зоны
- 1 Обозначение новой характерной точки
- 38:31:000012** Номер кадастрового квартала
- Граница кадастрового квартала
- Граница земельного участка
- Номер контура границы, сведения о которой достаточны для определения ее местоположения
- Кадастровый номер земельного участка

Дата "07" октября 2022 г.



Сотиска печати (при наличии) лица, составившего описание местоположения границ объекта

This is an aerial photograph of a residential area, overlaid with a technical map. The map features blue contour lines and several red polygons highlighting specific buildings. The polygons are labeled with numbers: 373, 372, 371, 374, 375, 405, 404, 413, 412, 409, 408, 418, 417, 416, 388, 389, 390, 387. The map also includes labels for 'Контур 27', 'Контур 35', 'Контур 37', 'Контур 36', 'Контур 38', and 'Контур 31'. Various numerical values are scattered across the map, likely representing elevation or area measurements. A green line runs diagonally across the middle of the map, and a blue line runs horizontally across the lower middle. The map is oriented with North at the top.

Условные обозначения

- | | |
|--|--|
| Граница территориальной зоны | |
| Характерная точка границы территориальной зоны | |
| 1 Обозначение новой характерной точки | |
| 8-31-000012 Номер кадастрового квартала | |
| Граница кадастрового квартала | |
| Граница земельного участка | |
| Номер контура границы, сведения о которой достаточны для определения ее местоположения | |
| Кадастровый номер земельного участка | |

_____ подписка печати (при наличии) лица, составившего описание местоположения границ объекта



ПЛАН ГРАНИЦ ОБЪЕКТА

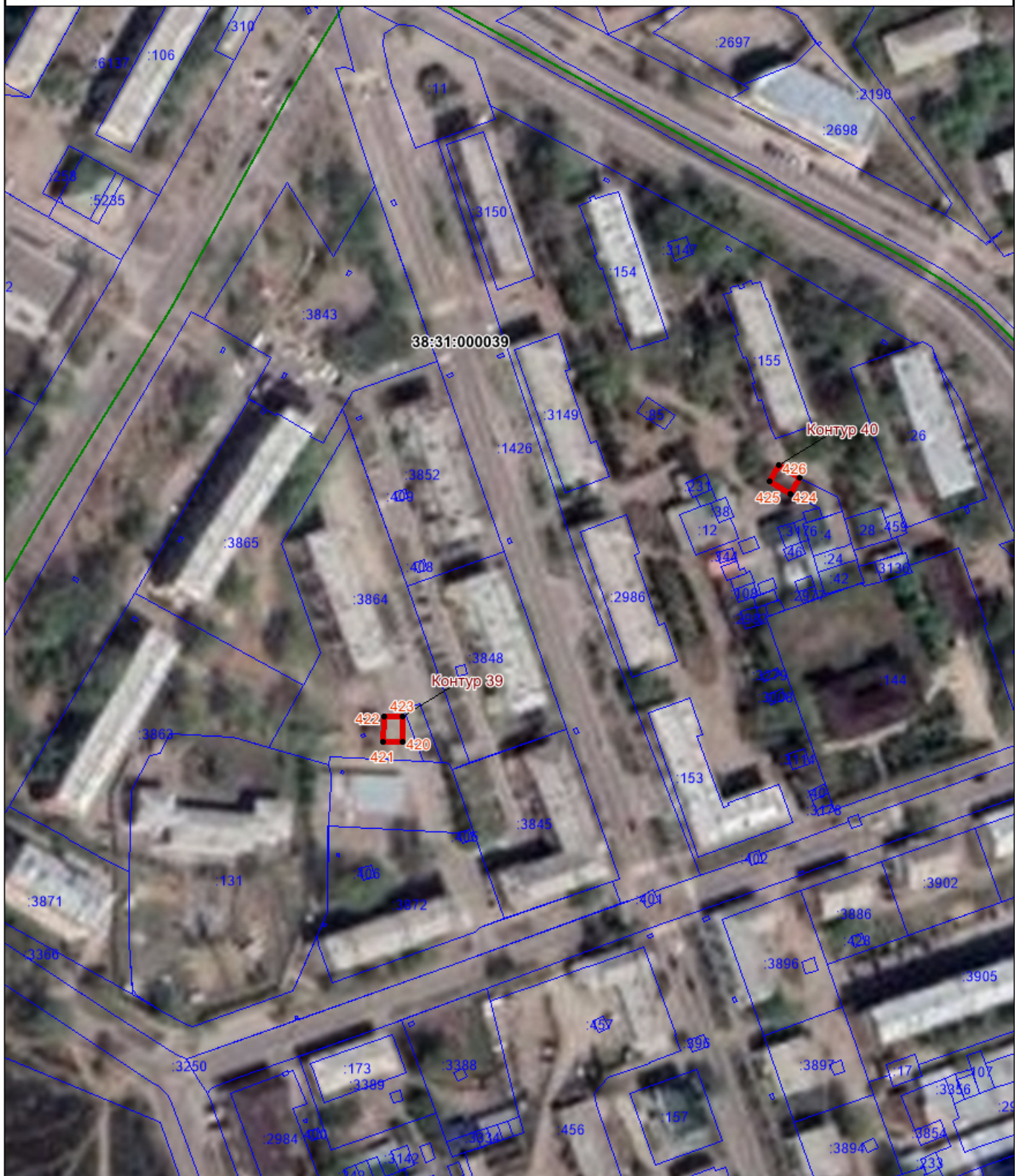

Масштаб 1:2 000

Условные обозначения

- Граница территориальной зоны
- Характерная точка границы территориальной зоны
- 1 Обозначение новой характерной точки
- 38:31:000012** Номер кадастрового квартала
- Граница кадастрового квартала
- Граница земельного участка
- Номер контура границы, сведения о которой достаточны для определения ее местоположения
- Кадастровый номер земельного участка

Дата "07" октября 2022 г.



Лисихина К.В.
Сотиска печати (при наличии) лица, составившего описание местоположения границ объекта

[illegible]

Условные обозначения

- | | |
|--|--|
| Граница территориальной зоны | |
| Характерная точка границы территориальной зоны | |
| 1 Обозначение новой характерной точки | |
| 8-31-000012 Номер кадастрового квартала | |
| Граница кадастрового квартала | |
| Граница земельного участка | |
| Номер контура границы, сведения о которой достаточны для определения ее местоположения | |
| Кадастровый номер земельного участка | |

Дата "07" октября 2022 г.

[illegible]

ПЛАН ГРАНИЦ ОБЪЕКТА



Масштаб 1:2 000

Условные обозначения

- Граница территориальной зоны
- Характерная точка границы территориальной зоны
- 1 Обозначение новой характерной точки
- 38:31:000012 Номер кадастрового квартала
- Граница кадастрового квартала
- Граница земельного участка
- Номер контура границы, сведения о которой достаточны для определения ее местоположения
- Кадастровый номер земельного участка

Дата "07" октября 2022 г.



Сотиска печати (при наличии) лица, составившего описание местоположения границ объекта

ПЛАН ГРАНИЦ ОБЪЕКТА



Масштаб 1:2 000

Условные обозначения

- Граница территориальной зоны
- Характерная точка границы территориальной зоны
- 1 Обозначение новой характерной точки
- 38:31:000012** Номер кадастрового квартала
- Граница кадастрового квартала
- Граница земельного участка
- Номер контура границы, сведения о которой достаточны для определения ее местоположения
- Кадастровый номер земельного участка

Дата "07" октября 2022 г.



Лисикина К.В.
Сотиска печати (при наличии) лица, составившего описание местоположения границ объекта

ПЛАН ГРАНИЦ ОБЪЕКТА



Масштаб 1:2 000

Условные обозначения

- Граница территориальной зоны
- Характерная точка границы территориальной зоны
- 1 Обозначение новой характерной точки
- 38-31-000012 Номер кадастрового квартала
- Граница кадастрового квартала
- Граница земельного участка
- Номер контура границы, сведения о которой достаточны для определения ее местоположения
- Кадастровый номер земельного участка

Дата "07" октября 2022 г.



Подпись (при наличии) лица, составившего описание местоположения границ объекта

ПЛАН ГРАНИЦ ОБЪЕКТА



Масштаб 1:2 000

Условные обозначения

- Граница территориальной зоны
- Характерная точка границы территориальной зоны
- 1 Обозначение новой характерной точки
- 38:31:000012 Номер кадастрового квартала
- Граница кадастрового квартала
- Граница земельного участка
- Номер контура границы, сведения о которой достаточны для определения ее местоположения
- Кадастровый номер земельного участка

Дата "07" октября 2022 г.



Лисихина К.О.

Сотиска печати (при наличии) лица, составившего описание местоположения границ объекта