

ОПИСАНИЕ МЕСТОПОЛОЖЕНИЯ ГРАНИЦ

Производственная зона (объекты IV,V класса опасности) (ПЗ-2) г. Усолье-Сибирское Иркутской области

(наименование объекта, местоположение границ которого описано (далее - объект))

Раздел 1

Сведения об объекте

№ п/п	Характеристики объекта	Описание характеристик
1	2	3
1.	Местоположение объекта	Иркутская область, район Усольский
2.	Площадь объекта +/- величина погрешности определения площади (P +/- Дельта P)	1180351 +/- 3803 м ²
3.	Иные характеристики объекта	-

Раздел 2**Сведения о местоположении границ объекта**

1. Система координат МСК-38, зона 3

2. Сведения о характерных точках границ объекта

Обозначение характерных точек границ	Координаты, м		Метод определения координат характерной точки	Средняя квадратическая погрешность положения характерной точки (Mt), м	Описание обозначения точки на местности (при наличии)
	X	Y			
1	2	3	4	5	6
1	438279.25	3288547.47	Картометрический метод	1.00	-
2	438268.70	3288534.60	Картометрический метод	1.00	-
3	438266.50	3288536.01	Картометрический метод	1.00	-
4	438265.48	3288536.67	Картометрический метод	1.00	-
5	438204.98	3288462.35	Картометрический метод	1.00	-
6	438337.89	3288358.92	Картометрический метод	1.00	-
7	438371.29	3288335.66	Картометрический метод	1.00	-
8	438402.32	3288312.74	Картометрический метод	1.00	-
9	438477.71	3288255.87	Картометрический метод	1.00	-
10	438550.47	3288200.68	Картометрический метод	1.00	-
11	438662.46	3288116.34	Картометрический метод	1.00	-
12	438752.06	3288049.15	Картометрический метод	1.00	-
13	438765.26	3288056.97	Картометрический метод	1.00	-
14	438772.75	3288061.41	Картометрический метод	1.00	-
15	438782.82	3288067.37	Картометрический метод	1.00	-
16	438808.30	3288082.46	Картометрический метод	1.00	-
17	438811.85	3288084.57	Картометрический метод	1.00	-
18	438814.94	3288086.39	Картометрический метод	1.00	-
19	438871.01	3288041.13	Картометрический метод	1.00	-
20	438871.47	3288036.17	Картометрический метод	1.00	-
21	438872.01	3288030.29	Картометрический метод	1.00	-
22	438873.32	3288016.14	Картометрический метод	1.00	-

2. Сведения о характерных точках границ объекта					
Обозначение характерных точек границ	Координаты, м		Метод определения координат характерной точки	Средняя квадратическая погрешность положения характерной точки (Mt), м	Описание обозначения точки на местности (при наличии)
	X	Y			
1	2	3	4	5	6
23	438873.32	3288016.13	Картометрический метод	1.00	-
24	438874.01	3288008.67	Картометрический метод	1.00	-
25	438874.23	3288006.29	Картометрический метод	1.00	-
26	438882.35	3287999.94	Картометрический метод	1.00	-
27	438904.01	3287983.01	Картометрический метод	1.00	-
28	438894.15	3287970.40	Картометрический метод	1.00	-
29	438880.41	3287952.81	Картометрический метод	1.00	-
30	438900.44	3287936.52	Картометрический метод	1.00	-
31	439059.45	3287812.95	Картометрический метод	1.00	-
32	439244.26	3287667.60	Картометрический метод	1.00	-
33	439390.27	3287552.51	Картометрический метод	1.00	-
34	439433.35	3287520.40	Картометрический метод	1.00	-
35	439465.59	3287499.68	Картометрический метод	1.00	-
36	439479.06	3287493.75	Картометрический метод	1.00	-
37	439493.05	3287488.85	Картометрический метод	1.00	-
38	439554.35	3287473.47	Картометрический метод	1.00	-
39	439700.61	3287439.19	Картометрический метод	1.00	-
40	439789.55	3287417.18	Картометрический метод	1.00	-
41	439863.50	3287399.21	Картометрический метод	1.00	-
42	439899.81	3287389.36	Картометрический метод	1.00	-
43	439914.90	3287386.18	Картометрический метод	1.00	-
44	439920.22	3287383.36	Картометрический метод	1.00	-
45	439924.22	3287377.88	Картометрический метод	1.00	-
46	439929.50	3287367.16	Картометрический метод	1.00	-
47	439933.89	3287361.28	Картометрический метод	1.00	-

2. Сведения о характерных точках границ объекта					
Обозначение характерных точек границ	Координаты, м		Метод определения координат характерной точки	Средняя квадратическая погрешность положения характерной точки (Mt), м	Описание обозначения точки на местности (при наличии)
	X	Y			
1	2	3	4	5	6
48	439942.02	3287355.55	Картометрический метод	1.00	-
49	439960.57	3287344.30	Картометрический метод	1.00	-
50	439972.67	3287336.30	Картометрический метод	1.00	-
51	439992.49	3287321.27	Картометрический метод	1.00	-
52	440047.80	3287278.38	Картометрический метод	1.00	-
53	440089.77	3287243.85	Картометрический метод	1.00	-
54	440090.09	3287243.75	Картометрический метод	1.00	-
55	440091.49	3287244.11	Картометрический метод	1.00	-
56	440093.78	3287245.42	Картометрический метод	1.00	-
57	440091.22	3287247.51	Картометрический метод	1.00	-
58	440096.00	3287254.00	Картометрический метод	1.00	-
59	440122.00	3287285.00	Картометрический метод	1.00	-
60	440145.33	3287311.47	Картометрический метод	1.00	-
61	440217.25	3287300.04	Картометрический метод	1.00	-
62	440229.79	3287298.04	Картометрический метод	1.00	-
63	440236.43	3287296.72	Картометрический метод	1.00	-
64	440400.90	3287495.26	Картометрический метод	1.00	-
65	440406.90	3287503.31	Картометрический метод	1.00	-
66	440431.02	3287532.45	Картометрический метод	1.00	-
67	440486.48	3287599.39	Картометрический метод	1.00	-
68	440494.81	3287610.25	Картометрический метод	1.00	-
69	440568.76	3287695.68	Картометрический метод	1.00	-
70	440577.15	3287697.25	Картометрический метод	1.00	-
71	440578.11	3287697.43	Картометрический метод	1.00	-
72	440626.13	3287697.56	Картометрический метод	1.00	-

2. Сведения о характерных точках границ объекта

Обозначение характерных точек границ	Координаты, м		Метод определения координат характерной точки	Средняя квадратическая погрешность положения характерной точки (M _t), м	Описание обозначения точки на местности (при наличии)
	X	Y			
1	2	3	4	5	6
73	440637.96	3287688.11	Картометрический метод	1.00	-
74	440697.66	3287640.41	Картометрический метод	1.00	-
75	440710.45	3287630.19	Картометрический метод	1.00	-
76	440716.25	3287625.56	Картометрический метод	1.00	-
77	440867.86	3287504.42	Картометрический метод	1.00	-
78	441037.10	3287369.20	Картометрический метод	1.00	-
79	441250.20	3287198.93	Картометрический метод	1.00	-
80	441324.68	3287139.42	Картометрический метод	1.00	-
81	441327.47	3287137.19	Картометрический метод	1.00	-
82	441394.34	3287083.63	Картометрический метод	1.00	-
83	441510.34	3286988.52	Картометрический метод	1.00	-
84	441552.83	3286953.68	Картометрический метод	1.00	-
85	441727.02	3286810.85	Картометрический метод	1.00	-
86	441728.02	3286810.03	Картометрический метод	1.00	-
87	441740.34	3286798.54	Картометрический метод	1.00	-
88	441742.37	3286802.02	Картометрический метод	1.00	-
89	441770.78	3286833.69	Картометрический метод	1.00	-
90	441796.71	3286858.35	Картометрический метод	1.00	-
91	441820.15	3286868.90	Картометрический метод	1.00	-
92	441837.20	3286868.87	Картометрический метод	1.00	-
93	441888.75	3286852.95	Картометрический метод	1.00	-
94	441932.23	3286827.17	Картометрический метод	1.00	-
95	441973.18	3286798.28	Картометрический метод	1.00	-
96	442051.77	3286736.43	Картометрический метод	1.00	-
97	442191.41	3286622.87	Картометрический метод	1.00	-

2. Сведения о характерных точках границ объекта

Обозначение характерных точек границ	Координаты, м		Метод определения координат характерной точки	Средняя квадратическая погрешность положения характерной точки (Mt), м	Описание обозначения точки на местности (при наличии)
	X	Y			
1	2	3	4	5	6
98	442214.00	3286617.35	Картометрический метод	1.00	-
99	442223.78	3286619.05	Картометрический метод	1.00	-
100	442246.09	3286600.85	Картометрический метод	1.00	-
101	442409.17	3286480.66	Картометрический метод	1.00	-
102	442364.61	3286540.74	Картометрический метод	1.00	-
103	442319.43	3286585.03	Картометрический метод	1.00	-
104	442316.95	3286587.01	Картометрический метод	1.00	-
105	442133.52	3286733.54	Картометрический метод	1.00	-
106	442079.41	3286789.45	Картометрический метод	1.00	-
107	442036.97	3286821.73	Картометрический метод	1.00	-
108	441983.94	3286857.82	Картометрический метод	1.00	-
109	441918.34	3286901.30	Картометрический метод	1.00	-
110	441851.09	3286935.28	Картометрический метод	1.00	-
111	441809.52	3286961.71	Картометрический метод	1.00	-
112	441743.68	3286994.68	Картометрический метод	1.00	-
113	441710.52	3287014.71	Картометрический метод	1.00	-
114	441646.67	3287061.50	Картометрический метод	1.00	-
115	441638.50	3287067.81	Картометрический метод	1.00	-
116	441644.34	3287076.85	Картометрический метод	1.00	-
117	441628.26	3287087.58	Картометрический метод	1.00	-
118	441607.00	3287099.24	Картометрический метод	1.00	-
119	441585.50	3287107.39	Картометрический метод	1.00	-
120	441546.87	3287118.60	Картометрический метод	1.00	-
121	441493.69	3287131.98	Картометрический метод	1.00	-
122	441467.92	3287145.13	Картометрический метод	1.00	-

2. Сведения о характерных точках границ объекта					
Обозначение характерных точек границ	Координаты, м		Метод определения координат характерной точки	Средняя квадратическая погрешность положения характерной точки (Mt), м	Описание обозначения точки на местности (при наличии)
	X	Y			
1	2	3	4	5	6
123	441444.52	3287160.85	Картометрический метод	1.00	-
124	441415.38	3287182.79	Картометрический метод	1.00	-
125	441386.58	3287212.32	Картометрический метод	1.00	-
126	441378.73	3287220.37	Картометрический метод	1.00	-
127	441370.94	3287228.34	Картометрический метод	1.00	-
128	441341.21	3287260.49	Картометрический метод	1.00	-
129	441202.91	3287375.73	Картометрический метод	1.00	-
130	441167.17	3287405.19	Картометрический метод	1.00	-
131	441107.98	3287451.95	Картометрический метод	1.00	-
132	441084.05	3287467.00	Картометрический метод	1.00	-
133	441019.75	3287498.87	Картометрический метод	1.00	-
134	440996.18	3287511.02	Картометрический метод	1.00	-
135	440975.61	3287524.58	Картометрический метод	1.00	-
136	440952.67	3287541.44	Картометрический метод	1.00	-
137	440926.68	3287562.69	Картометрический метод	1.00	-
138	440919.46	3287553.72	Картометрический метод	1.00	-
139	440869.99	3287592.85	Картометрический метод	1.00	-
140	440864.34	3287584.96	Картометрический метод	1.00	-
141	440824.79	3287614.63	Картометрический метод	1.00	-
142	440794.97	3287639.54	Картометрический метод	1.00	-
143	440810.04	3287658.28	Картометрический метод	1.00	-
144	440708.86	3287739.25	Картометрический метод	1.00	-
145	440662.89	3287762.23	Картометрический метод	1.00	-
146	440631.04	3287771.45	Картометрический метод	1.00	-
147	440592.15	3287774.52	Картометрический метод	1.00	-

2. Сведения о характерных точках границ объекта

Обозначение характерных точек границ	Координаты, м		Метод определения координат характерной точки	Средняя квадратическая погрешность положения характерной точки (M _t), м	Описание обозначения точки на местности (при наличии)
	X	Y			
1	2	3	4	5	6
148	440507.14	3287764.71	Картометрический метод	1.00	-
149	440506.87	3287766.43	Картометрический метод	1.00	-
150	440505.16	3287769.86	Картометрический метод	1.00	-
151	440493.41	3287779.90	Картометрический метод	1.00	-
152	440473.38	3287797.02	Картометрический метод	1.00	-
153	440453.35	3287814.13	Картометрический метод	1.00	-
154	440413.97	3287765.85	Картометрический метод	1.00	-
155	440444.51	3287740.06	Картометрический метод	1.00	-
156	440461.93	3287725.35	Картометрический метод	1.00	-
157	440466.57	3287721.29	Картометрический метод	1.00	-
158	440475.08	3287714.31	Картометрический метод	1.00	-
159	440505.85	3287688.57	Картометрический метод	1.00	-
160	440425.58	3287588.37	Картометрический метод	1.00	-
161	440400.58	3287557.16	Картометрический метод	1.00	-
162	440397.81	3287559.31	Картометрический метод	1.00	-
163	440365.75	3287584.64	Картометрический метод	1.00	-
164	440321.80	3287619.34	Картометрический метод	1.00	-
165	440313.15	3287626.31	Картометрический метод	1.00	-
166	440305.25	3287632.54	Картометрический метод	1.00	-
167	440242.53	3287555.66	Картометрический метод	1.00	-
168	440189.21	3287599.14	Картометрический метод	1.00	-
169	440173.44	3287612.00	Картометрический метод	1.00	-
170	440103.05	3287669.41	Картометрический метод	1.00	-
171	440068.60	3287627.18	Картометрический метод	1.00	-
172	439904.84	3287760.76	Картометрический метод	1.00	-

2. Сведения о характерных точках границ объекта

Обозначение характерных точек границ	Координаты, м		Метод определения координат характерной точки	Средняя квадратическая погрешность положения характерной точки (Mt), м	Описание обозначения точки на местности (при наличии)
	X	Y			
1	2	3	4	5	6
173	439808.21	3287839.56	Картометрический метод	1.00	-
174	439795.08	3287850.27	Картометрический метод	1.00	-
175	439781.95	3287834.03	Картометрический метод	1.00	-
176	439698.69	3287730.92	Картометрический метод	1.00	-
177	439544.53	3287539.21	Картометрический метод	1.00	-
178	439540.39	3287534.06	Картометрический метод	1.00	-
179	439537.33	3287535.01	Картометрический метод	1.00	-
180	439506.37	3287549.08	Картометрический метод	1.00	-
181	439471.36	3287572.25	Картометрический метод	1.00	-
182	439431.21	3287604.20	Картометрический метод	1.00	-
183	439419.00	3287604.58	Картометрический метод	1.00	-
184	439388.44	3287629.54	Картометрический метод	1.00	-
185	439377.89	3287638.22	Картометрический метод	1.00	-
186	439370.75	3287647.28	Картометрический метод	1.00	-
187	439364.18	3287657.69	Картометрический метод	1.00	-
188	439358.09	3287668.17	Картометрический метод	1.00	-
189	439352.64	3287679.16	Картометрический метод	1.00	-
190	439351.48	3287681.29	Картометрический метод	1.00	-
191	439245.46	3287768.87	Картометрический метод	1.00	-
192	438945.98	3288013.14	Картометрический метод	1.00	-
193	438935.11	3287999.65	Картометрический метод	1.00	-
194	438921.62	3288010.63	Картометрический метод	1.00	-
195	438903.81	3288024.71	Картометрический метод	1.00	-
196	438914.66	3288039.04	Картометрический метод	1.00	-
197	438828.98	3288108.69	Картометрический метод	1.00	-

2. Сведения о характерных точках границ объекта					
Обозначение характерных точек границ	Координаты, м		Метод определения координат характерной точки	Средняя квадратическая погрешность положения характерной точки (Mt), м	Описание обозначения точки на местности (при наличии)
	X	Y			
1	2	3	4	5	6
198	438759.92	3288164.83	Картометрический метод	1.00	-
199	438747.57	3288174.87	Картометрический метод	1.00	-
200	438630.79	3288270.10	Картометрический метод	1.00	-
201	438599.18	3288295.88	Картометрический метод	1.00	-
202	438581.47	3288310.52	Картометрический метод	1.00	-
203	438579.86	3288309.13	Картометрический метод	1.00	-
204	438575.03	3288307.52	Картометрический метод	1.00	-
205	438573.41	3288310.36	Картометрический метод	1.00	-
206	438567.58	3288320.59	Картометрический метод	1.00	-
207	438566.02	3288322.76	Картометрический метод	1.00	-
208	438533.16	3288350.12	Картометрический метод	1.00	-
209	438505.66	3288372.58	Картометрический метод	1.00	-
210	438431.83	3288432.93	Картометрический метод	1.00	-
211	438401.54	3288457.69	Картометрический метод	1.00	-
212	438284.21	3288553.61	Картометрический метод	1.00	-
1	438279.25	3288547.47	Картометрический метод	1.00	-
213	441787.97	3286835.52	Картометрический метод	1.00	-
214	441779.07	3286825.44	Картометрический метод	1.00	-
215	441749.30	3286790.06	Картометрический метод	1.00	-
216	441834.52	3286720.51	Картометрический метод	1.00	-
217	441835.67	3286719.56	Картометрический метод	1.00	-
218	441870.49	3286691.14	Картометрический метод	1.00	-
219	441794.07	3286598.00	Картометрический метод	1.00	-
220	441740.48	3286533.18	Картометрический метод	1.00	-
221	441741.22	3286520.90	Картометрический метод	1.00	-

2. Сведения о характерных точках границ объекта

Обозначение характерных точек границ	Координаты, м		Метод определения координат характерной точки	Средняя квадратическая погрешность положения характерной точки (M _t), м	Описание обозначения точки на местности (при наличии)
	X	Y			
1	2	3	4	5	6
222	441765.09	3286500.45	Картометрический метод	1.00	-
223	441869.55	3286412.52	Картометрический метод	1.00	-
224	441896.53	3286389.81	Картометрический метод	1.00	-
225	441874.23	3286363.85	Картометрический метод	1.00	-
226	441870.08	3286359.00	Картометрический метод	1.00	-
227	442046.75	3286196.26	Картометрический метод	1.00	-
228	442129.73	3286115.75	Картометрический метод	1.00	-
229	442139.66	3286108.05	Картометрический метод	1.00	-
230	442147.24	3286102.18	Картометрический метод	1.00	-
231	442200.11	3286170.91	Картометрический метод	1.00	-
232	442184.13	3286183.21	Картометрический метод	1.00	-
233	442189.92	3286190.79	Картометрический метод	1.00	-
234	442208.79	3286175.31	Картометрический метод	1.00	-
235	442245.69	3286218.67	Картометрический метод	1.00	-
236	442272.66	3286250.06	Картометрический метод	1.00	-
237	442258.45	3286280.46	Картометрический метод	1.00	-
238	442269.11	3286294.41	Картометрический метод	1.00	-
239	442275.76	3286303.09	Картометрический метод	1.00	-
240	442312.26	3286275.59	Картометрический метод	1.00	-
241	442268.96	3286217.21	Картометрический метод	1.00	-
242	442238.04	3286177.91	Картометрический метод	1.00	-
243	442221.00	3286155.75	Картометрический метод	1.00	-
244	442211.69	3286143.99	Картометрический метод	1.00	-
245	442172.39	3286094.35	Картометрический метод	1.00	-
246	442193.25	3286073.48	Картометрический метод	1.00	-

2. Сведения о характерных точках границ объекта					
Обозначение характерных точек границ	Координаты, м		Метод определения координат характерной точки	Средняя квадратическая погрешность положения характерной точки (Mt), м	Описание обозначения точки на местности (при наличии)
	X	Y			
1	2	3	4	5	6
247	442280.29	3285983.79	Картометрический метод	1.00	-
248	442251.59	3285955.92	Картометрический метод	1.00	-
249	442313.34	3285892.35	Картометрический метод	1.00	-
250	442349.21	3285983.83	Картометрический метод	1.00	-
251	442367.64	3286008.65	Картометрический метод	1.00	-
252	442394.91	3286045.37	Картометрический метод	1.00	-
253	442411.77	3286060.54	Картометрический метод	1.00	-
254	442440.97	3286133.20	Картометрический метод	1.00	-
255	442449.86	3286159.23	Картометрический метод	1.00	-
256	442449.87	3286159.24	Картометрический метод	1.00	-
257	442453.80	3286170.76	Картометрический метод	1.00	-
258	442454.96	3286206.89	Картометрический метод	1.00	-
259	442454.42	3286209.87	Картометрический метод	1.00	-
260	442447.67	3286247.07	Картометрический метод	1.00	-
261	442432.38	3286282.04	Картометрический метод	1.00	-
262	442424.09	3286298.78	Картометрический метод	1.00	-
263	442423.00	3286300.98	Картометрический метод	1.00	-
264	442420.82	3286309.30	Картометрический метод	1.00	-
265	442415.88	3286313.33	Картометрический метод	1.00	-
266	442432.76	3286333.43	Картометрический метод	1.00	-
267	442441.96	3286319.09	Картометрический метод	1.00	-
268	442461.28	3286281.27	Картометрический метод	1.00	-
269	442474.33	3286241.77	Картометрический метод	1.00	-
270	442461.93	3286349.22	Картометрический метод	1.00	-
271	442439.62	3286420.96	Картометрический метод	1.00	-

2. Сведения о характерных точках границ объекта

Обозначение характерных точек границ	Координаты, м		Метод определения координат характерной точки	Средняя квадратическая погрешность положения характерной точки (Mt), м	Описание обозначения точки на местности (при наличии)
	X	Y			
1	2	3	4	5	6
272	442434.05	3286431.88	Картометрический метод	1.00	-
273	442394.94	3286459.36	Картометрический метод	1.00	-
274	442343.09	3286497.81	Картометрический метод	1.00	-
275	442232.44	3286579.84	Картометрический метод	1.00	-
276	442108.35	3286672.33	Картометрический метод	1.00	-
277	442107.56	3286673.22	Картометрический метод	1.00	-
278	442105.08	3286674.28	Картометрический метод	1.00	-
279	442102.24	3286677.00	Картометрический метод	1.00	-
280	442102.15	3286677.30	Картометрический метод	1.00	-
281	442105.01	3286680.74	Картометрический метод	1.00	-
282	442001.19	3286762.96	Картометрический метод	1.00	-
283	441941.31	3286806.56	Картометрический метод	1.00	-
284	441899.76	3286834.35	Картометрический метод	1.00	-
285	441862.45	3286847.27	Картометрический метод	1.00	-
286	441827.01	3286856.09	Картометрический метод	1.00	-
213	441787.97	3286835.52	Картометрический метод	1.00	-
287	441488.08	3286959.79	Картометрический метод	1.00	-
288	441485.31	3286956.27	Картометрический метод	1.00	-
289	441408.98	3286858.07	Картометрический метод	1.00	-
290	441348.39	3286902.57	Картометрический метод	1.00	-
291	441348.35	3286902.59	Картометрический метод	1.00	-
292	441341.93	3286907.32	Картометрический метод	1.00	-
293	441320.28	3286881.41	Картометрический метод	1.00	-
294	441315.80	3286876.05	Картометрический метод	1.00	-
295	441292.24	3286846.36	Картометрический метод	1.00	-

2. Сведения о характерных точках границ объекта

Обозначение характерных точек границ	Координаты, м		Метод определения координат характерной точки	Средняя квадратическая погрешность положения характерной точки (M _t), м	Описание обозначения точки на местности (при наличии)
	X	Y			
1	2	3	4	5	6
296	441262.57	3286808.98	Картометрический метод	1.00	-
297	441195.93	3286725.01	Картометрический метод	1.00	-
298	441139.36	3286653.73	Картометрический метод	1.00	-
299	441082.79	3286582.46	Картометрический метод	1.00	-
300	441141.42	3286572.40	Картометрический метод	1.00	-
301	441293.74	3286544.27	Картометрический метод	1.00	-
302	441385.11	3286527.37	Картометрический метод	1.00	-
303	441469.04	3286511.84	Картометрический метод	1.00	-
304	441570.49	3286492.73	Картометрический метод	1.00	-
305	441613.61	3286481.09	Картометрический метод	1.00	-
306	441647.10	3286467.49	Картометрический метод	1.00	-
307	441654.88	3286472.23	Картометрический метод	1.00	-
308	441669.29	3286487.04	Картометрический метод	1.00	-
309	441697.99	3286521.60	Картометрический метод	1.00	-
310	441710.63	3286536.82	Картометрический метод	1.00	-
311	441817.11	3286665.68	Картометрический метод	1.00	-
312	441815.82	3286696.63	Картометрический метод	1.00	-
313	441494.76	3286968.26	Картометрический метод	1.00	-
287	441488.08	3286959.79	Картометрический метод	1.00	-
314	437746.10	3290224.72	Картометрический метод	1.00	-
315	437743.12	3290219.27	Картометрический метод	1.00	-
316	437767.58	3290205.27	Картометрический метод	1.00	-
317	437816.29	3290172.99	Картометрический метод	1.00	-
318	437846.16	3290147.85	Картометрический метод	1.00	-
319	437866.35	3290124.10	Картометрический метод	1.00	-

2. Сведения о характерных точках границ объекта

Обозначение характерных точек границ	Координаты, м		Метод определения координат характерной точки	Средняя квадратическая погрешность положения характерной точки (M _t), м	Описание обозначения точки на местности (при наличии)
	X	Y			
1	2	3	4	5	6
320	437883.72	3290093.27	Картометрический метод	1.00	-
321	437884.58	3290089.82	Картометрический метод	1.00	-
322	437890.94	3290092.96	Картометрический метод	1.00	-
323	437894.36	3290085.74	Картометрический метод	1.00	-
324	437886.76	3290082.03	Картометрический метод	1.00	-
325	437892.62	3290060.54	Картометрический метод	1.00	-
326	437901.75	3290029.69	Картометрический метод	1.00	-
327	437902.75	3290028.81	Картометрический метод	1.00	-
328	437902.23	3290026.96	Картометрический метод	1.00	-
329	437904.25	3289999.98	Картометрический метод	1.00	-
330	437902.07	3289969.35	Картометрический метод	1.00	-
331	437898.29	3289939.83	Картометрический метод	1.00	-
332	437843.31	3289848.30	Картометрический метод	1.00	-
333	437817.35	3289803.54	Картометрический метод	1.00	-
334	437797.52	3289778.61	Картометрический метод	1.00	-
335	437768.00	3289746.29	Картометрический метод	1.00	-
336	437734.08	3289718.45	Картометрический метод	1.00	-
337	437731.52	3289715.33	Картометрический метод	1.00	-
338	437722.16	3289714.20	Картометрический метод	1.00	-
339	437719.05	3289714.60	Картометрический метод	1.00	-
340	437690.36	3289683.05	Картометрический метод	1.00	-
341	437666.68	3289664.81	Картометрический метод	1.00	-
342	437645.08	3289642.86	Картометрический метод	1.00	-
343	437638.00	3289635.67	Картометрический метод	1.00	-
344	437619.76	3289607.77	Картометрический метод	1.00	-

2. Сведения о характерных точках границ объекта					
Обозначение характерных точек границ	Координаты, м		Метод определения координат характерной точки	Средняя квадратическая погрешность положения характерной точки (M _t), м	Описание обозначения точки на местности (при наличии)
	X	Y			
1	2	3	4	5	6
345	437606.90	3289577.91	Картометрический метод	1.00	-
346	437599.72	3289539.98	Картометрический метод	1.00	-
347	437599.22	3289502.80	Картометрический метод	1.00	-
348	437604.09	3289465.40	Картометрический метод	1.00	-
349	437610.78	3289441.41	Картометрический метод	1.00	-
350	437623.70	3289411.90	Картометрический метод	1.00	-
351	437640.18	3289386.00	Картометрический метод	1.00	-
352	437659.23	3289363.86	Картометрический метод	1.00	-
353	437697.64	3289337.56	Картометрический метод	1.00	-
354	437742.01	3289305.91	Картометрический метод	1.00	-
355	437739.88	3289302.45	Картометрический метод	1.00	-
356	437737.33	3289298.20	Картометрический метод	1.00	-
357	437871.68	3289188.88	Картометрический метод	1.00	-
358	437927.71	3289149.63	Картометрический метод	1.00	-
359	438008.57	3289077.42	Картометрический метод	1.00	-
360	438056.68	3289010.91	Картометрический метод	1.00	-
361	438075.30	3288976.13	Картометрический метод	1.00	-
362	438159.92	3288763.66	Картометрический метод	1.00	-
363	438186.52	3288682.71	Картометрический метод	1.00	-
364	438202.22	3288641.69	Картометрический метод	1.00	-
365	438162.75	3288593.17	Картометрический метод	1.00	-
366	438115.75	3288535.39	Картометрический метод	1.00	-
367	438118.23	3288533.86	Картометрический метод	1.00	-
368	438117.81	3288533.15	Картометрический метод	1.00	-
369	438131.96	3288525.27	Картометрический метод	1.00	-

2. Сведения о характерных точках границ объекта					
Обозначение характерных точек границ	Координаты, м		Метод определения координат характерной точки	Средняя квадратическая погрешность положения характерной точки (M _t), м	Описание обозначения точки на местности (при наличии)
	X	Y			
1	2	3	4	5	6
370	438176.23	3288487.29	Картометрический метод	1.00	-
371	438202.63	3288464.07	Картометрический метод	1.00	-
372	438266.83	3288542.86	Картометрический метод	1.00	-
373	438258.25	3288553.15	Картометрический метод	1.00	-
374	438250.94	3288562.50	Картометрический метод	1.00	-
375	438243.88	3288572.41	Картометрический метод	1.00	-
376	438237.56	3288582.27	Картометрический метод	1.00	-
377	438231.68	3288593.07	Картометрический метод	1.00	-
378	438225.57	3288604.50	Картометрический метод	1.00	-
379	438220.63	3288614.85	Картометрический метод	1.00	-
380	438215.96	3288625.47	Картометрический метод	1.00	-
381	438207.33	3288648.00	Картометрический метод	1.00	-
382	438216.71	3288659.54	Картометрический метод	1.00	-
383	438176.71	3288764.43	Картометрический метод	1.00	-
384	438122.53	3288908.41	Картометрический метод	1.00	-
385	438088.01	3288997.77	Картометрический метод	1.00	-
386	438069.92	3289031.46	Картометрический метод	1.00	-
387	438041.05	3289070.81	Картометрический метод	1.00	-
388	438019.32	3289093.58	Картометрический метод	1.00	-
389	437927.08	3289169.83	Картометрический метод	1.00	-
390	437818.60	3289257.87	Картометрический метод	1.00	-
391	437814.60	3289253.23	Картометрический метод	1.00	-
392	437690.83	3289353.32	Картометрический метод	1.00	-
393	437672.23	3289369.52	Картометрический метод	1.00	-
394	437645.78	3289401.18	Картометрический метод	1.00	-

2. Сведения о характерных точках границ объекта

Обозначение характерных точек границ	Координаты, м		Метод определения координат характерной точки	Средняя квадратическая погрешность положения характерной точки (Mt), м	Описание обозначения точки на местности (при наличии)
	X	Y			
1	2	3	4	5	6
395	437628.25	3289434.77	Картометрический метод	1.00	-
396	437617.08	3289471.53	Картометрический метод	1.00	-
397	437612.99	3289506.69	Картометрический метод	1.00	-
398	437613.95	3289542.11	Картометрический метод	1.00	-
399	437618.33	3289566.52	Картометрический метод	1.00	-
400	437625.80	3289588.14	Картометрический метод	1.00	-
401	437645.68	3289612.40	Картометрический метод	1.00	-
402	437665.42	3289636.44	Картометрический метод	1.00	-
403	437688.90	3289658.14	Картометрический метод	1.00	-
404	437721.25	3289686.51	Картометрический метод	1.00	-
405	437748.95	3289718.13	Картометрический метод	1.00	-
406	437784.57	3289743.56	Картометрический метод	1.00	-
407	437838.80	3289805.14	Картометрический метод	1.00	-
408	437848.81	3289831.17	Картометрический метод	1.00	-
409	437866.63	3289860.52	Картометрический метод	1.00	-
410	437869.73	3289858.87	Картометрический метод	1.00	-
411	437874.93	3289855.95	Картометрический метод	1.00	-
412	437889.18	3289878.26	Картометрический метод	1.00	-
413	437903.25	3289904.88	Картометрический метод	1.00	-
414	437915.17	3289935.23	Картометрический метод	1.00	-
415	437920.92	3289959.75	Картометрический метод	1.00	-
416	437902.76	3290028.81	Картометрический метод	1.00	-
417	437893.28	3290060.00	Картометрический метод	1.00	-
418	437914.47	3290065.91	Картометрический метод	1.00	-
419	437902.06	3290101.33	Картометрический метод	1.00	-

2. Сведения о характерных точках границ объекта

Обозначение характерных точек границ	Координаты, м		Метод определения координат характерной точки	Средняя квадратическая погрешность положения характерной точки (Mt), м	Описание обозначения точки на местности (при наличии)
	X	Y			
1	2	3	4	5	6
420	437882.80	3290135.53	Картометрический метод	1.00	-
421	437854.80	3290167.49	Картометрический метод	1.00	-
422	437827.80	3290189.36	Картометрический метод	1.00	-
423	437812.70	3290199.85	Картометрический метод	1.00	-
424	437779.66	3290217.12	Картометрический метод	1.00	-
425	437749.28	3290231.73	Картометрический метод	1.00	-
314	437746.10	3290224.72	Картометрический метод	1.00	-
426	438828.31	3287899.02	Картометрический метод	1.00	-
427	438832.66	3287899.25	Картометрический метод	1.00	-
428	438832.29	3287906.16	Картометрический метод	1.00	-
426	438828.31	3287899.02	Картометрический метод	1.00	-
429	438884.97	3287903.02	Картометрический метод	1.00	-
430	438885.03	3287902.02	Картометрический метод	1.00	-
431	438891.02	3287902.40	Картометрический метод	1.00	-
432	438890.96	3287903.40	Картометрический метод	1.00	-
429	438884.97	3287903.02	Картометрический метод	1.00	-
433	438761.06	3287951.69	Картометрический метод	1.00	-
434	438765.04	3287948.66	Картометрический метод	1.00	-
435	438765.65	3287949.46	Картометрический метод	1.00	-
436	438761.67	3287952.48	Картометрический метод	1.00	-
433	438761.06	3287951.69	Картометрический метод	1.00	-
437	438784.08	3287934.29	Картометрический метод	1.00	-
438	438785.08	3287934.27	Картометрический метод	1.00	-
439	438785.10	3287935.27	Картометрический метод	1.00	-
440	438784.10	3287935.29	Картометрический метод	1.00	-

2. Сведения о характерных точках границ объекта

Обозначение характерных точек границ	Координаты, м		Метод определения координат характерной точки	Средняя квадратическая погрешность положения характерной точки (Mt), м	Описание обозначения точки на местности (при наличии)
	X	Y			
1	2	3	4	5	6
437	438784.08	3287934.29	Картометрический метод	1.00	-
441	438852.87	3287899.92	Картометрический метод	1.00	-
442	438852.89	3287898.92	Картометрический метод	1.00	-
443	438853.89	3287898.94	Картометрический метод	1.00	-
444	438853.87	3287899.94	Картометрический метод	1.00	-
441	438852.87	3287899.92	Картометрический метод	1.00	-
445	438808.96	3287917.03	Картометрический метод	1.00	-
446	438808.96	3287916.03	Картометрический метод	1.00	-
447	438809.96	3287916.03	Картометрический метод	1.00	-
448	438809.96	3287917.03	Картометрический метод	1.00	-
445	438808.96	3287917.03	Картометрический метод	1.00	-

3. Сведения о характерных точках части (частей) границы объекта

Обозначение характерных точек части границы	Координаты, м		Метод определения координат характерной точки	Средняя квадратическая погрешность положения характерной точки (Mt), м	Описание обозначения точки на местности (при наличии)
	X	Y			
1	2	3	4	5	6
-	-	-	-	-	-

Раздел 3

Сведения о местоположении измененных (уточненных) границ объекта

1. Система координат -

2. Сведения о характерных точках границ объекта

Обозначение характерных точек границ	Существующие координаты, м		Измененные (уточненные) координаты, м		Метод определения координат характерной точки	Средняя квадратическая погрешность положения характерной точки (Mt), м	Описание обозначения точки на местности (при наличии)
	X	Y	X	Y			
1	2	3	4	5	6	7	8
-	-	-	-	-	-	-	

3. Сведения о характерных точках части (частей) границы объекта

Обозначение характерных точек части границы	Существующие координаты, м		Измененные (уточненные) координаты, м		Метод определения координат характерной точки	Средняя квадратическая погрешность положения характерной точки (Mt), м	Описание обозначения точки на местности (при наличии)
	X	Y	X	Y			
1	2	3	4	5	6	7	8
-	-	-	-	-	-	-	

**Текстовое описание местоположения границ населенных пунктов,
территориальных зон**

Прохождение границы		Описание прохождения границы
от точки	до точки	
1	2	3
1	2	-
2	3	-
3	4	-
4	5	-
5	6	-
6	7	-
7	8	-
8	9	-
9	10	-
10	11	-
11	12	-
12	13	-
13	14	-
14	15	-
15	16	-
16	17	-
17	18	-
18	19	-
19	20	-
20	21	-
21	22	-
22	23	-
23	24	-
24	25	-
25	26	-
26	27	-
27	28	-
28	29	-
29	30	-
30	31	-
31	32	-
32	33	-
33	34	-
34	35	-
35	36	-
36	37	-
37	38	-

**Текстовое описание местоположения границ населенных пунктов,
территориальных зон**

Прохождение границы		Описание прохождения границы
от точки	до точки	
1	2	3
38	39	-
39	40	-
40	41	-
41	42	-
42	43	-
43	44	-
44	45	-
45	46	-
46	47	-
47	48	-
48	49	-
49	50	-
50	51	-
51	52	-
52	53	-
53	54	-
54	55	-
55	56	-
56	57	-
57	58	-
58	59	-
59	60	-
60	61	-
61	62	-
62	63	-
63	64	-
64	65	-
65	66	-
66	67	-
67	68	-
68	69	-
69	70	-
70	71	-
71	72	-
72	73	-
73	74	-
74	75	-

**Текстовое описание местоположения границ населенных пунктов,
территориальных зон**

Прохождение границы		Описание прохождения границы
от точки	до точки	
1	2	3
75	76	-
76	77	-
77	78	-
78	79	-
79	80	-
80	81	-
81	82	-
82	83	-
83	84	-
84	85	-
85	86	-
86	87	-
87	88	-
88	89	-
89	90	-
90	91	-
91	92	-
92	93	-
93	94	-
94	95	-
95	96	-
96	97	-
97	98	-
98	99	-
99	100	-
100	101	-
101	102	-
102	103	-
103	104	-
104	105	-
105	106	-
106	107	-
107	108	-
108	109	-
109	110	-
110	111	-
111	112	-

**Текстовое описание местоположения границ населенных пунктов,
территориальных зон**

Прохождение границы		Описание прохождения границы
от точки	до точки	
1	2	3
112	113	-
113	114	-
114	115	-
115	116	-
116	117	-
117	118	-
118	119	-
119	120	-
120	121	-
121	122	-
122	123	-
123	124	-
124	125	-
125	126	-
126	127	-
127	128	-
128	129	-
129	130	-
130	131	-
131	132	-
132	133	-
133	134	-
134	135	-
135	136	-
136	137	-
137	138	-
138	139	-
139	140	-
140	141	-
141	142	-
142	143	-
143	144	-
144	145	-
145	146	-
146	147	-
147	148	-
148	149	-

**Текстовое описание местоположения границ населенных пунктов,
территориальных зон**

Прохождение границы		Описание прохождения границы
от точки	до точки	
1	2	3
149	150	-
150	151	-
151	152	-
152	153	-
153	154	-
154	155	-
155	156	-
156	157	-
157	158	-
158	159	-
159	160	-
160	161	-
161	162	-
162	163	-
163	164	-
164	165	-
165	166	-
166	167	-
167	168	-
168	169	-
169	170	-
170	171	-
171	172	-
172	173	-
173	174	-
174	175	-
175	176	-
176	177	-
177	178	-
178	179	-
179	180	-
180	181	-
181	182	-
182	183	-
183	184	-
184	185	-
185	186	-

**Текстовое описание местоположения границ населенных пунктов,
территориальных зон**

Прохождение границы		Описание прохождения границы
от точки	до точки	
1	2	3
186	187	-
187	188	-
188	189	-
189	190	-
190	191	-
191	192	-
192	193	-
193	194	-
194	195	-
195	196	-
196	197	-
197	198	-
198	199	-
199	200	-
200	201	-
201	202	-
202	203	-
203	204	-
204	205	-
205	206	-
206	207	-
207	208	-
208	209	-
209	210	-
210	211	-
211	212	-
212	1	-
213	214	-
214	215	-
215	216	-
216	217	-
217	218	-
218	219	-
219	220	-
220	221	-
221	222	-
222	223	-

**Текстовое описание местоположения границ населенных пунктов,
территориальных зон**

Прохождение границы		Описание прохождения границы
от точки	до точки	
1	2	3
223	224	-
224	225	-
225	226	-
226	227	-
227	228	-
228	229	-
229	230	-
230	231	-
231	232	-
232	233	-
233	234	-
234	235	-
235	236	-
236	237	-
237	238	-
238	239	-
239	240	-
240	241	-
241	242	-
242	243	-
243	244	-
244	245	-
245	246	-
246	247	-
247	248	-
248	249	-
249	250	-
250	251	-
251	252	-
252	253	-
253	254	-
254	255	-
255	256	-
256	257	-
257	258	-
258	259	-
259	260	-

**Текстовое описание местоположения границ населенных пунктов,
территориальных зон**

Прохождение границы		Описание прохождения границы
от точки	до точки	
1	2	3
260	261	-
261	262	-
262	263	-
263	264	-
264	265	-
265	266	-
266	267	-
267	268	-
268	269	-
269	270	-
270	271	-
271	272	-
272	273	-
273	274	-
274	275	-
275	276	-
276	277	-
277	278	-
278	279	-
279	280	-
280	281	-
281	282	-
282	283	-
283	284	-
284	285	-
285	286	-
286	213	-
287	288	-
288	289	-
289	290	-
290	291	-
291	292	-
292	293	-
293	294	-
294	295	-
295	296	-
296	297	-

**Текстовое описание местоположения границ населенных пунктов,
территориальных зон**

Прохождение границы		Описание прохождения границы
от точки	до точки	
1	2	3
297	298	-
298	299	-
299	300	-
300	301	-
301	302	-
302	303	-
303	304	-
304	305	-
305	306	-
306	307	-
307	308	-
308	309	-
309	310	-
310	311	-
311	312	-
312	313	-
313	287	-
314	315	-
315	316	-
316	317	-
317	318	-
318	319	-
319	320	-
320	321	-
321	322	-
322	323	-
323	324	-
324	325	-
325	326	-
326	327	-
327	328	-
328	329	-
329	330	-
330	331	-
331	332	-
332	333	-
333	334	-

**Текстовое описание местоположения границ населенных пунктов,
территориальных зон**

Прохождение границы		Описание прохождения границы
от точки	до точки	
1	2	3
334	335	-
335	336	-
336	337	-
337	338	-
338	339	-
339	340	-
340	341	-
341	342	-
342	343	-
343	344	-
344	345	-
345	346	-
346	347	-
347	348	-
348	349	-
349	350	-
350	351	-
351	352	-
352	353	-
353	354	-
354	355	-
355	356	-
356	357	-
357	358	-
358	359	-
359	360	-
360	361	-
361	362	-
362	363	-
363	364	-
364	365	-
365	366	-
366	367	-
367	368	-
368	369	-
369	370	-
370	371	-

**Текстовое описание местоположения границ населенных пунктов,
территориальных зон**

Прохождение границы		Описание прохождения границы
от точки	до точки	
1	2	3
371	372	-
372	373	-
373	374	-
374	375	-
375	376	-
376	377	-
377	378	-
378	379	-
379	380	-
380	381	-
381	382	-
382	383	-
383	384	-
384	385	-
385	386	-
386	387	-
387	388	-
388	389	-
389	390	-
390	391	-
391	392	-
392	393	-
393	394	-
394	395	-
395	396	-
396	397	-
397	398	-
398	399	-
399	400	-
400	401	-
401	402	-
402	403	-
403	404	-
404	405	-
405	406	-
406	407	-
407	408	-

**Текстовое описание местоположения границ населенных пунктов,
территориальных зон**

Прохождение границы		Описание прохождения границы
от точки	до точки	
1	2	3
408	409	-
409	410	-
410	411	-
411	412	-
412	413	-
413	414	-
414	415	-
415	416	-
416	417	-
417	418	-
418	419	-
419	420	-
420	421	-
421	422	-
422	423	-
423	424	-
424	425	-
425	314	-
426	427	-
427	428	-
428	426	-
429	430	-
430	431	-
431	432	-
432	429	-
433	434	-
434	435	-
435	436	-
436	433	-
437	438	-
438	439	-
439	440	-
440	437	-
441	442	-
442	443	-
443	444	-
444	441	-

**Текстовое описание местоположения границ населенных пунктов,
территориальных зон**





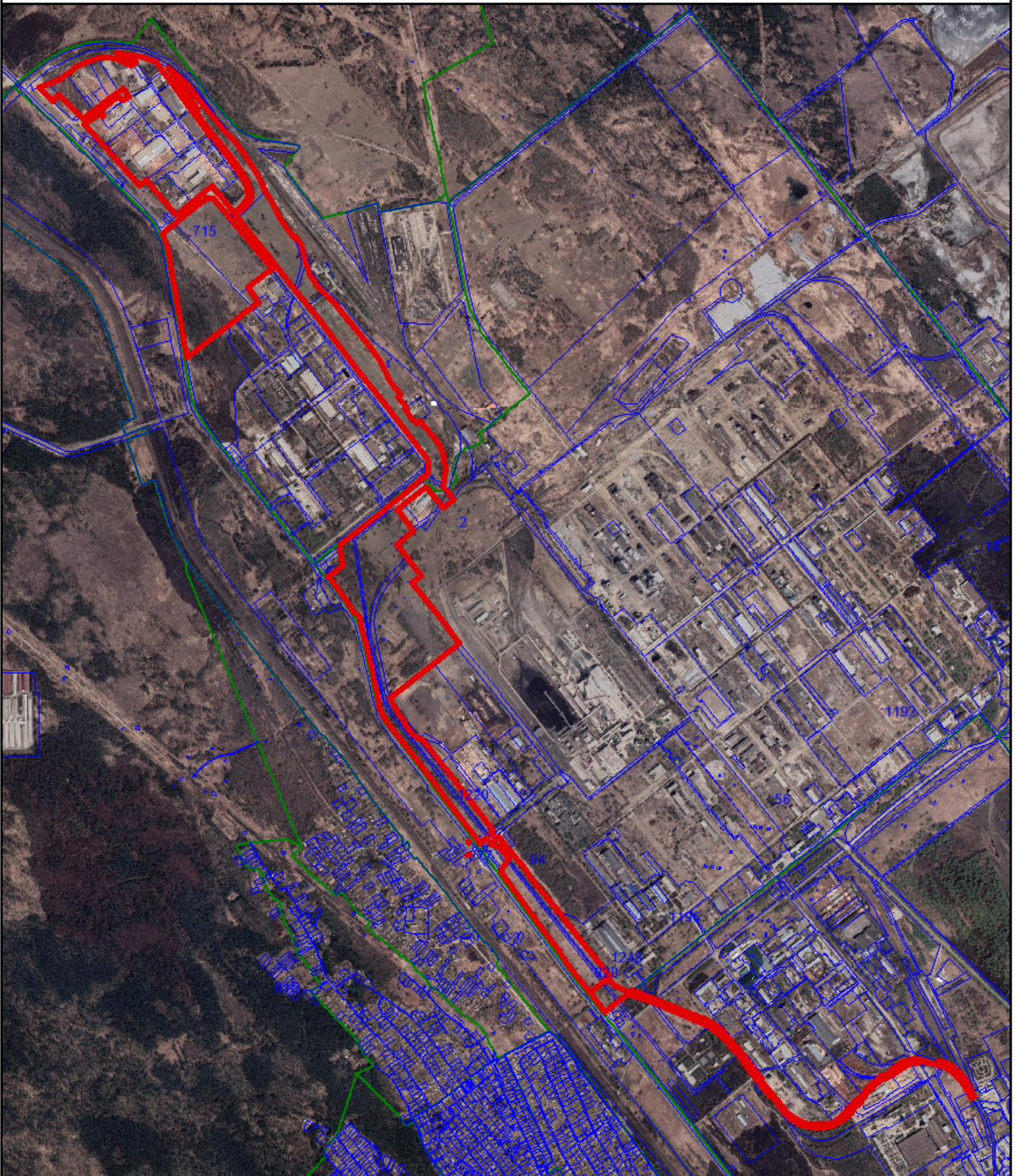



Прохождение границы		Описание прохождения границы
от точки	до точки	
1	2	
445	446	-
446	447	-
447	448	-
448	445	-

ПЛАН ГРАНИЦ ОБЪЕКТА



Масштаб 1:25 000

Условные обозначения

-  Граница территориальной зоны
-  Характерная точка границы территориальной зоны
-  Обозначение новой характерной точки
-  38-31-000012 Номер кадастрового квартала
-  Граница кадастрового квартала
-  Граница земельного участка
-  Номер контура границы, сведения о которой достаточны для определения ее местоположения
-  Кадастровый номер земельного участка



Дата "07" октября 2022 г.

Лисихина К.В.

Печата (при наличии) лица, составившего описание местоположения границ объекта

ПЛАН ГРАНИЦ ОБЪЕКТА



Масштаб 1:5 000

Условные обозначения

- Граница территориальной зоны
- Характерная точка границы территориальной зоны
- 1 Обозначение новой характерной точки
- 38-31-000012 Номер кадастрового квартала
- Граница кадастрового квартала
- Граница земельного участка
- Номер контура границы, сведения о которой достаточны для определения ее местоположения
- Кадастровый номер земельного участка



Дата "07" октября 2022 г.









Сотиска печати (при наличии) лица, составившего описание местоположения границ объекта

ПЛАН ГРАНИЦ ОБЪЕКТА



Масштаб 1:5 000

Условные обозначения

-  Граница территориальной зоны
-  Характерная точка границы территориальной зоны
-  Обозначение новой характерной точки
-  Номер кадастрового квартала
-  Граница кадастрового квартала
-  Граница земельного участка
-  Номер контура границы, сведения о которой достаточны для определения ее местоположения
-  Кадастровый номер земельного участка



Дата "07" октября 2022 г.

Лисикина К.В.





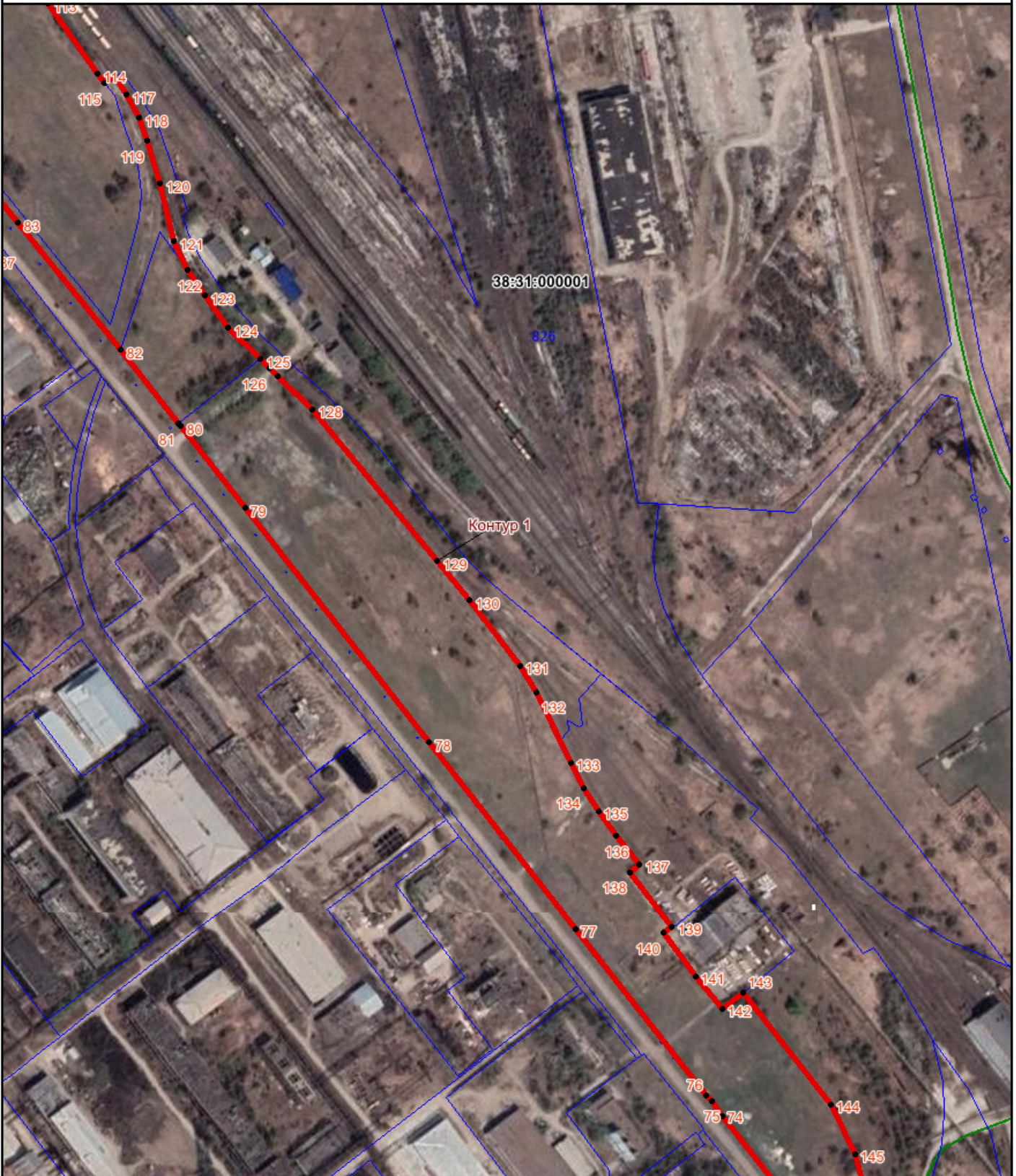



Слестическая печать (при наличии) лица, составившего описание местоположения границ объекта

ПЛАН ГРАНИЦ ОБЪЕКТА



Масштаб 1:5 000

Условные обозначения

-  Граница территориальной зоны
-  Характерная точка границы территориальной зоны
-  Обозначение новой характерной точки
-  Номер кадастрового квартала
-  Граница кадастрового квартала
-  Граница земельного участка
-  Номер контура границы, сведения о которой достаточны для определения ее местоположения
-  Кадастровый номер земельного участка



Дата "07" октября 2022 г.

Лисихина К.В.

Печата (при наличии) лица, составившего описание местоположения границ объекта

ПЛАН ГРАНИЦ ОБЪЕКТА

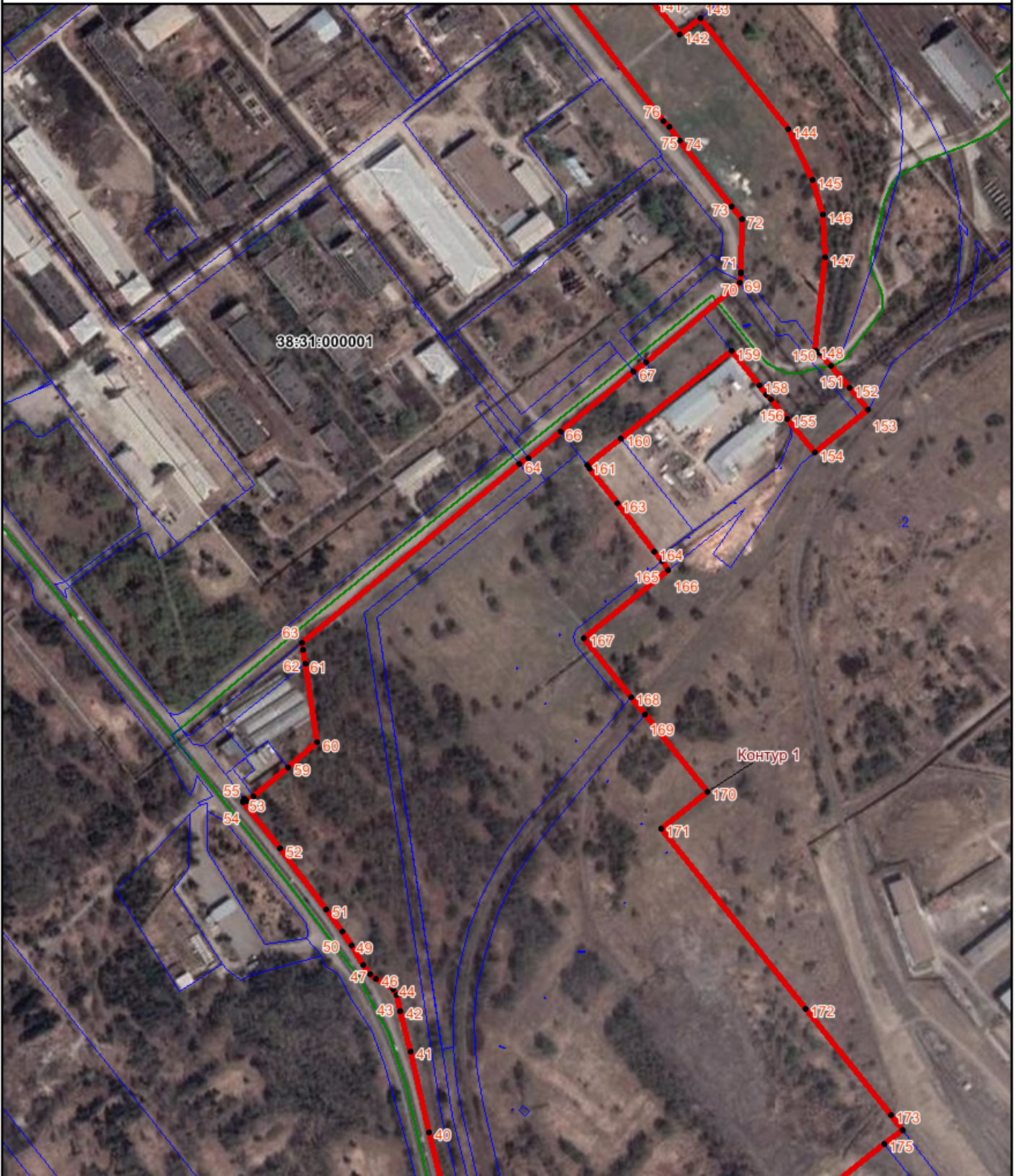

Масштаб 1:5 000

Условные обозначения

- Граница территориальной зоны
- Характерная точка границы территориальной зоны
- 1 Обозначение новой характерной точки
- 38-31-000012 Номер кадастрового квартала
- Граница кадастрового квартала
- Граница земельного участка
- 170 Номер контура границы, сведения о которой достаточны для определения ее местоположения
- 38-31-000012-170 Кадастровый номер земельного участка

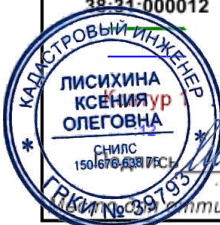

Лисихина К.В.

Дата "07" октября 2022 г.

Синхронизированная печать (при наличии) лица, составившего описание местоположения границ объекта

ПЛАН ГРАНИЦ ОБЪЕКТА



Масштаб 1:5 000

Условные обозначения

- Граница территориальной зоны
- Характерная точка границы территориальной зоны
- 1 Обозначение новой характерной точки
- 38:31:000012 Номер кадастрового квартала
- Граница кадастрового квартала
- Граница земельного участка
- 1220 Номер контура границы, сведения о которой достаточны для определения ее местоположения
- Кадастровый номер земельного участка



Дата "07" октября 2022 г.





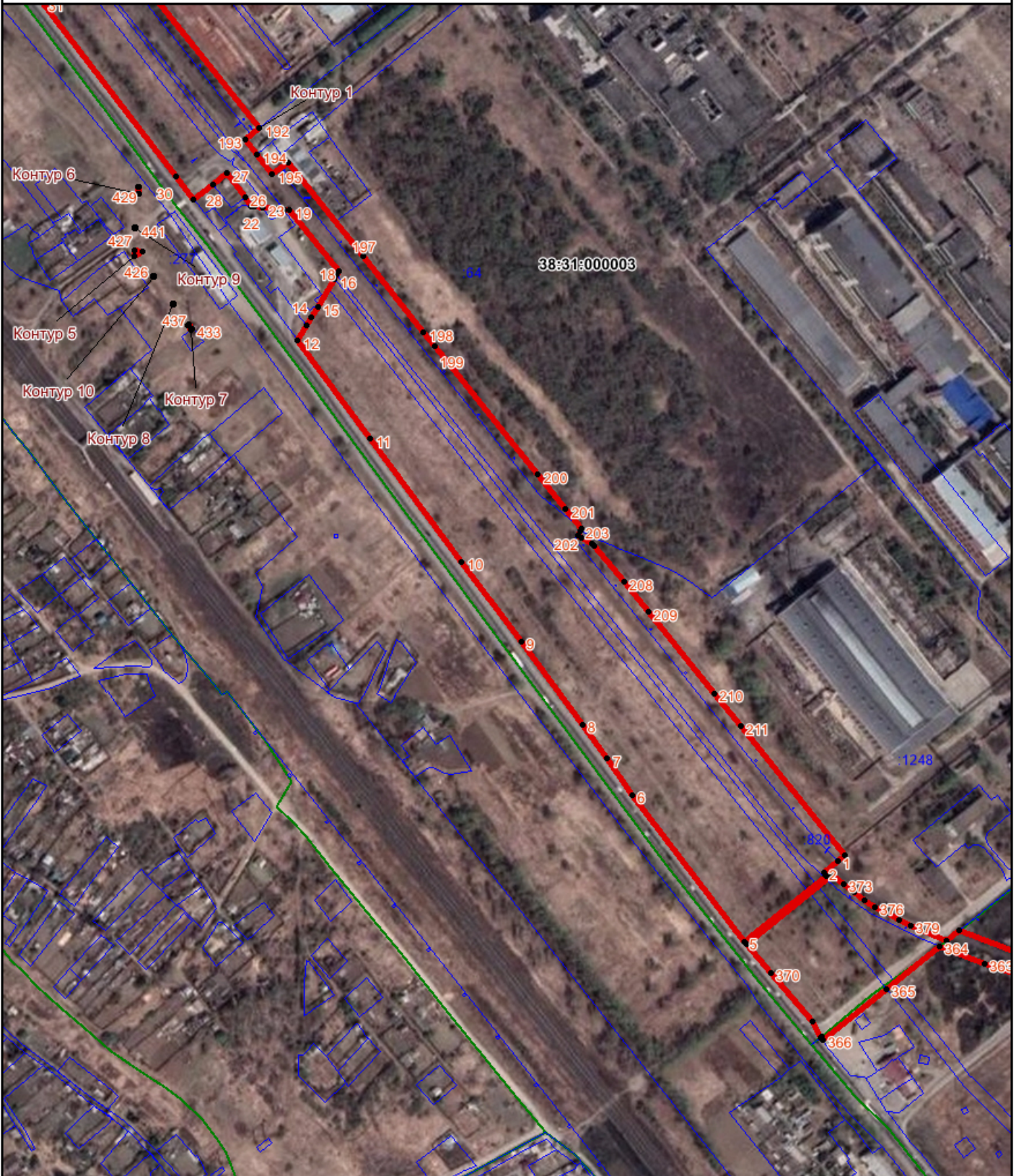



Слестиска печати (при наличии) лица, составившего описание местоположения границ объекта

ПЛАН ГРАНИЦ ОБЪЕКТА



Масштаб 1:5 000

Условные обозначения

-  Граница территориальной зоны
-  Характерная точка границы территориальной зоны
-  Обозначение новой характерной точки
-  Номер кадастрового квартала
-  Граница кадастрового квартала
-  Граница земельного участка
-  Номер контура границы, сведения о которой достаточны для определения ее местоположения
-  Кадастровый номер земельного участка



Дата "07" октября 2022 г.









С подпиской печати (при наличии) лица, составившего описание местоположения границ объекта

ПЛАН ГРАНИЦ ОБЪЕКТА



Масштаб 1:5 000

Условные обозначения

-  Граница территориальной зоны
-  Характерная точка границы территориальной зоны
-  Обозначение новой характерной точки
-  Номер кадастрового квартала
-  Граница кадастрового квартала
-  Граница земельного участка
-  Номер контура границы, сведения о которой достаточны для определения ее местоположения
-  Кадастровый номер земельного участка

Дата "07" октября 2022 г.



Лисихина К.В.

Служебная печать (при наличии) лица, составившего описание местоположения границ объекта

ПЛАН ГРАНИЦ ОБЪЕКТА



Масштаб 1:5 000

Условные обозначения

- Граница территориальной зоны
- Характерная точка границы территориальной зоны
- 1 Обозначение новой характерной точки
- 33-31-000012 Номер кадастрового квартала
- Граница кадастрового квартала
- Граница земельного участка
- Номер контура границы, сведения о которой достаточны для определения ее местоположения
- Кадастровый номер земельного участка



Дата "07" октября 2022 г.









Синхронизированная печать (при наличии) лица, составившего описание местоположения границ объекта

ПЛАН ГРАНИЦ ОБЪЕКТА



Масштаб 1:500

Условные обозначения

-  Граница территориальной зоны
-  Характерная точка границы территориальной зоны
-  1 Обозначение новой характерной точки
-  38-31-000012 Номер кадастрового квартала
-  Граница кадастрового квартала
-  Граница земельного участка
-  Номер контура границы, сведения о которой достаточны для определения ее местоположения
-  Кадастровый номер земельного участка



Дата "07" октября 2022 г.









Печата (при наличии) лица, составившего описание местоположения границ объекта

ПЛАН ГРАНИЦ ОБЪЕКТА



Масштаб 1:500

Условные обозначения

-  Граница территориальной зоны
-  Характерная точка границы территориальной зоны
-  Обозначение новой характерной точки
-  38:31:000012 Номер кадастрового квартала
-  Граница кадастрового квартала
-  Граница земельного участка
-  Номер контура границы, сведения о которой достаточны для определения ее местоположения
-  Кадастровый номер земельного участка



Дата "07" октября 2022 г.

Печатка печати (при наличии) лица, составившего описание местоположения границ объекта